1553
P. KON
KHA

...kani
Konkani in
Kannada script.
En-Poem.

L: B03-R15(Kon.A)

check 001563

K-016

016(KK-016)

BOOK DONATED TO:
★ VISHVA KONKANI KENDRA ★
BY: J. B. MORAES

ಸಾಯ್ಬಿಣಿಚೆ

ದೆಡ್ಶೆಂ ಗುಲೊಬ್

1553
P→KON
KHA

೧೯೭೧

ಪವಿತ್ರ್ ಪುಸ್ತಕಾ ಪ್ರಮಾಣೆ

ಕಾವ್ಯಗೀತಾಂ ರುಪಾರ್

ರೊಜಾರಿಚ್ಯಾ 15 ಮಿಸ್ತೆರಾಂಚೆ 150 ನಮೂನ್

—ಖಡಾಪ್

WORLD KONKANI CENTRE LIBRARY

Imprimatur

✠ BASIL S. D'SOUZA

Bishop of Mangalore

WORLD KONKANI CENTRE LIBRARY

1549

विश्व कोंकणी पुस्तकालय

Saibiniche Deddxem Gulob

© A PREETI BOOK

Published by Desco Publishers

LD KONKANI LIBRARY
ccn No: 001553

ಸುರ್ವಿಲೊ ಸಬ್ಧ್

ಕ್ರಿಸ್ತಾಂವಾಂಚ್ಯೆ ಜಿಣೆಯೆಂತ್, ದಿಸ್ಪಡ್ಯೊ ತೆರ್ಸ್, ಏಕ್ ಬಳಾಧಿಕ್ ಆನಿ ಫಳಾಧಿಕ್ ಪ್ರಾರ್ಥನ್ ಜಾವ್ನಾಸಾ. ತ್ಯಾ ವೆಳಾರ್ ಬೊಟಾಂ ಮಣಿ ಗಳಯ್ತಾತ್, ಓಂಠ್ 'ನಮಾನ್ ಮರ್ಯೆ' ಉಚಾರ್ತಾತ್, ಮನಾಂ ಮಿಸ್ತೆರ್ ನಿಯಾಳ್ತಾತ್ ಆನಿ ಕಾಳ್ಜಾಂ ದೈವಿಕ್ ಸಂದೇಶ್ ಆಟಯ್ತಾತ್.

ರೊಜಾರಿಚ್ಯಾ ಹರ್ಯೆಕಾ ಮಿಸ್ತೆರಾಂತ್, ಆಮ್ಚ್ಯಾ ಸೊಮಿಯಾಚ್ಯೆ ಆನಿ ಸಾಯ್ಬಿಣಿಚ್ಯೆ ಜಿಣೆಯೆಂತ್ಲಿಂ ಘಟನಾಂ ಆಮಿ ನಿಯಾಳ್ತಾಂವ್. ಸಾಲ್ವಸಾಂವಾಚ್ಯೆ ಚರಿತ್ರೆಚೊ ಉಲೊ ಆಯ್ಕೊನ್, ಆಮಿಯಿ, ಆಮ್ಚ್ಯಾ ಜಿಣೆಯೇ ಪ್ರಕಾರ್ ಪಾಳೊ ದಿತಾಂವ್.

ಹ್ಯಾ ಪುಸ್ತಕಾಂತ್, ರೊಜಾರಿಚ್ಯಾ ಹರ್ಯೆಕಾ ಮಿಸ್ತೆರಾಚೆಂ, ಎಯೆಕ್ಯೆ ನಮಾನ್ ಮರ್ಯೆಕ್ ಎಯೆಕಾ ಶ್ಲೋಕಾ ವ ಕವನಾ ರುಪಾರ್ ಧ್ಯಾನ್ ಕೆಲಾಂ. ತ್ಯಾಚ್ ಕ್ರಮಾನ್ ನಮಾನ್ ಮರ್ಯೆ (❀) ಮ್ಹಣ್ಯೆತ್, ವ, ಸಗ್ಳೊ ಮಿಸ್ತೆರ್ ವಾಚುನ್ ವ ಗಾವ್ನ್, ಸಗ್ಳೊ ಕಣ್ (ಧಾ ನಮಾನ್ ಮರ್ಯೆ) ಏಕ್‌ಚ್ ಪಾವ್ಟಿಂ ಮಣ್ಯೆತ್. ಪುರ್ಸತ್ ನಾತ್ಲ್ಯಾರ್, ಏಕ್‌ಚ್ ಮಿಸ್ತೆರ್ ಜಾಲ್ಯಾರ್‌ಯಿ, ಸಾರ್ಕೆಂ ಧ್ಯಾನ್ ಕರುನ್, ಫಳಾಧಿಕ್ ಥರಾನ್ ಮ್ಹಣ್ಯೆತ್.

ಹ್ಯಾ ಶ್ಲೋಕಾಂಕ್ ಫಾವೊತೆಂ ಸಂಗೀತ್ ಬಸಯಿಲ್ಲ್ಯೊ ನವ್ಯೊ ಕ್ಯಾಸೆಟಿ, ಡೆಸ್ಕೊ ಪಬ್ಲಿಷರ್ಸ್, ಪ್ರೀತಿ ಕಮ್ಯೂನಿಕೇಶನ್ಸ್, 20, ಮಿಲಾಗ್ರಿಸ್ ಕ್ರೊಸ್ ರೋಡ್, ಹಾಂಗಾಸರ್ ತಯಾರ್ ಜಾವ್ನ್ ಮೆಳ್ತಲ್ಯೊ.

ಹೈ ಲ್ಹಾನ್ ಕೃತಿಯೆಕ್ ಪರ್ವಣ್ಗಿ ಆನಿ ಪ್ರೋತ್ಸಾವ್ ದಿಲ್ಲ್ಯಾ ಆಮ್ಚ್ಯಾ ಧರ್ಮಾಧ್ಯಕ್ಷಾಚೊ ಆನಿ ಹೆರ್ ಆದಾರ್ ದಿಲ್ಲ್ಯಾ ಥೊಡ್ಯಾ ಮರಿಯಾಳ್ ಯಾಜಕಾಂಚೊ ಆಮಿ ಉಪ್ಕಾರ್ ಬಾವುಡ್ತಾಂವ್. ಮೊಗಾಳ್ ಪುತ್ರಾ ಸವೆಂ ಆಂಕ್ವಾರ್ ಮರಿ ತಾಂಕಾಂ ಆನಿ ಆಮ್ಕಾಂ ಆಶೀರ್ವಾದ್ ದಿಂವ್.

* * *

ಸಾಯ್ಬಿಣಿಚ್ಯಾ ಮೊಗಾವಿಶಿಂ ಆನಿ ಮೊಗಾಳ್ ತ್ಯಾಗಾವಿಶಿಂ ಹ್ಯಾ ಲೇಖಕಾಚ್ಯೆ ಜಿಣೆಯೆಂತ್ ಮಾರ್ಮಿಕ್ ಪ್ರಭಾವ್ ಘಾಲುನ್ ಗೆಲ್ಲ್ಯಾ ದೊಗಾಂಚ್ಯಾ ಉಗ್ಡಾಸಾ ಪಾಸುನ್ ಹಿ ಲ್ಹಾನ್ ಕೃತಿ ಭೆಟಯ್ಲ್ಯಾ. ತೆ ಜಾವ್ನಾಸಾತ್ ಹೆ :

ದಿ|| ಮಾನಾಧಿಕ್ ಬಾಪ್ ಚಾರ್ಲ್ಸ್ ತೊಮಸ್ ಸಿಕ್ವೇರ್ ಆನಿ
ದಿ|| ಮೊಗಾಳ್ ಬಾಳ್ ಎಲ್ಸಿಯೊ ಫ್ರಾನ್ಸಿಸ್ ಸಲ್ಡಾಞ್.

—ಖಡಾಪ್.

ನೊಗಾಳ್ ಅನಂತ್ ಉಗ್ಡಾಸಾಂತ್

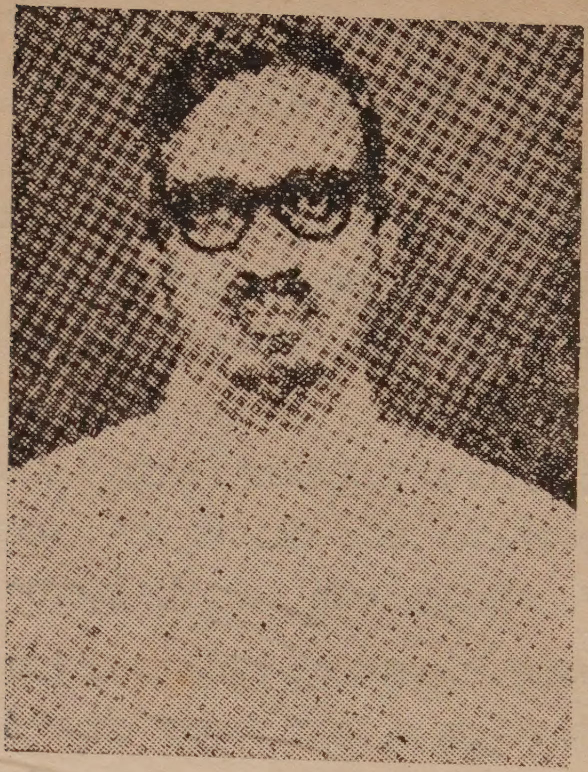

ಬೋವ್ ಮಾ|| ತೊಮಾಸ್ ಸಿಕ್ವೇರ್ ಬಾಪ್

ಜನನ್ : 22-9-1918 ದೆವಾಧೀನ್ : 31-12-1977

ಸಾಯ್ಬಿಣಿಚಿ ಆಪೊಸ್ತಲಾದ್ ಪ್ರಸಾರ್ ಕೆಲ್ಲೊ ಮರಿಯಾಳ್ ಯಾಜಕ್ ವೀರ್

R I P

ಎಲ್ವಿಯೊ ಫ್ರಾನ್ಸಿಸ್ ಸಲ್ಡಾಞ್

ಜನನ್ : 4–10–1970 ಮರಣ್ : 25–2–1981

ವಿ.ಸೂ.: ಹರ್ಯೆಕ್ ಶ್ಲೋಕ್ ವಾಚುನ್ ವ ಗಾವ್ನ್ ಜಾತೆಚ್ ❀ ಘುರ್ತಾಚೆರ್ ನಮಾನ್ ಮಯ್ರೆ; ನಹಿಂ ತರ್ ಸಗ್ಳೊ ಮಿಸ್ತೆರ್ ವಾಚುನ್, ಸಗ್ಳೊ ಕಣ್ (ಧಾ ನಮಾನ್ ಮಯ್ರೆ) ಮ್ಹಣ್ಯೆತ್.

ಸತ್ಮಾಂದ್ರಾಂ, ಆಮ್ಚ್ಯಾ ಬಾಪಾ, ತೀನ್ ನಮಾನ್ ಮಯ್ರೆ, ಆನಂದ್ ಬಾಪಾಕ್.

WORLD KONKANI ...
1561
... ಪುಸ್ತಕಾಲಯ

ಸಂತೊಸಾಚೊ ಪೈಲೊ ಮಿಸ್ತೆರ್

ಮಯ್ರೆಕ್ ಇಜ್ಬ್

ಗಾಲಿಲೆಯಾಚ್ಯಾ ತ್ಯಾ ಗಾಂವಾಂತ್,
ನಝರೆತ್ ನಾಂವಾಚ್ಯಾ ಶೆಹರಾಂತ್,
ಆಸ್ಲೀ ತ್ಯೆ ಆಂಕ್ವಾರೀ ಸರ್ಶಿನ್,
ಆಂಜ್ ಗಾಬ್ರೆಲಾಕ್ ಧಾಡ್ಲೊ ದೆವಾನ್.
ದಾವಿದ್ ರಾಯಾ ಘರಾಣ್ಯಾಚ್ಯಾ
ದಾದ್ಲ್ಯಾ ಸವೆಂ, ಜುಜೆ ನಾಂವಾಚ್ಯಾ,
ಜಾಲ್ಲೆಂ ತಿಚೆಂ ಲಗ್ನಾ ಕರಾರ್:
ನಾಂವ್ ತಿಚೆಂ ಮರಿ, ತಿ ಆಂಕ್ವಾರ್ (ಲೂಕ್ 1:26...) ❀

ಬೊಡ್ಡ್ಯಾ ಥಂಯ್ಸರ್ ಭಿತರ್ ಸರೊನ್
ಕರಿ ವಂದನ್ ಅಶೆಂ ಮ್ಹಣೊನ್:
“ನಮಾನ್, ವಿ ಕುರ್ಪೆನ್ ಭರ್ಲ್ಲೇ,
ಆಸಾ ತುಜೇ ಥಂಯ್ ಸೊಮಿ ದೇವ್,
ಸರ್ವ್ ಸ್ತ್ರೀಯಾಂಭಿತರ್ ತುಂ ಸದೆಂವ್!” ❀

ಹೆಂ ಆಯ್ಕೊನ್ ಮರಿ ಘಾಬ್ರಾಬ್ಲಿ
ಆನಿ ಮತಿಂತ್ ಚಿಂತುಂಕ್ ಲಾಗ್ಲಿ:
ಜಾವ್ಯೆತ್ ಕಸಲೊ ಹೊ ಸನ್ಮಾನ್.?
ಆಪ್ಣಾಕ್ ಕಿತ್ಯಾಕ್ ಅಸ್ಲೆಂ ನಮನ್! ❀

ಆಂಜ್ ತೆವಾಂ ವ್ಹಣಾಲೊ ತಿಕಾ:
"ನಾಕಾ, ಮರ್ಯೇ ಭಿಯೆನಾಕಾ,
ಸೊಮಿ ತುಜೆರ್ ಪ್ರಸನ್ನ್ ಜಾಲಾ,
ಆನಿ ದೇವ್ ತುಕಾ ಭುಲೊಲಾ.

"ಗರ್ಭಾಂತ್ ತುಜ್ಯಾ ವ್ಹಾವಂವ್ಕ ಪಾವ್ತಿ,
ಪುತಾಕ್ ಎಕಾ ಪ್ರಸೂತ್ ಜಾಶಿ,
ಜೆಜು ನಾಂವ್ ತಾಕಾ ಆಪೈಶಿ—
ತಶಿ ನೀಜ್ ದೆವಾಚಿ ಖುಶಿ!

"ತೊ ಜಾಂವ್ಕ ಪಾವ್ತಲೊ ಬೋವ್ ವರ್ತೊ,
ಕುಂವರ್ ನೀಜ್ ಮಹೋನ್ನತಾಚೊ;
ಥಾಂಕಯ್ತಲೊ ವೈಭವ್ ಪುರ್ತೊ,
ತೊ ಕುಂವರ್ ಮಹೋನ್ನತಾಚೊ!

"ಸೊಮಿದೇವ್ ತಾಕಾ ಒಪುನ್ ದೀತ್,
ಶಿಯೂಸಣ್ ಪಾಯ್ ದಾವಿದಾಚೆಂ,
ಜಾಕೊಬಾ ಘರಿಂ ರಾಜ್ ಕರಿತ್,
ರಾಜ್ವಟಾಕ್ ನಾಸ್ತಾಂ ಪರಿಮಿತ್"

ತೆದ್ನಾ ಮರ್ಯೆನ್ ದಿಲೊ ಉದ್ಗಾರ್
"ಹೆಂ ಜಾಂವ್ಚೆಂ ಕಶೆಂ ಸವ್ಮಾಜ್ನಾ!
ದೆವಾ ದಯೆನ್ ಸದಾಂ ಆಂಕ್ವಾರ್,
ಪುರುಷಾಕ್ ಹಾಂವ್ ಒಳ್ಕೊನ್ ನೆಣಾಂ!"

ಬೊಡ್ವ್ಯಾನ್ ದಿಲಿ ಜವಾಬ್: "ನವೋ,
ದೆಂವತ್ ತುಜೇರ್ ಪವಿತ್ರ್ ಆತ್ಮೊ...
ಅಧಿಕಾರ್ ಮಹೋನ್ನತಾಚೊ,
ಬಾಳ್ ತರ್ ತುಜೊ, ಪೂತ್ ದೆವಾಚೊ!"

ಆನಿ ಮರಿ ಖಾಲ್ತಿ ಜಾಲಿ,
ಸೊಮ್ಯಾ ಯೆಣ್ಯಾಕ್ ಕಬ್ಲಾತ್ ದಿಲಿ:
"ಹಾಂವ್ ಆಬೈ, ಸೊಮ್ಯಾಚಿ ದಾಸಿ—
ಜಾಂವ್ ಮ್ಹೊಜೇ ಥಂಯ್ ತುಜಿ ಖುಶಿ!"

ಆನಂದ್ ಬಾಪಾಕ್...
ಏ ಮ್ಹಜ್ಯಾ ಜೆಜು...

ಸಂತೊಸಾಚೊ ದುಸ್ರೊ ಮಿಸ್ತೆರ್

ಸಂದರ್ಶನ್

ಆವ್ಯ್ಚ್ಯಾ ಬಾಪಾ...

ಆನಿ ಮರಿ ತ್ಯಾ ದಿಸಾಂನಿ
ಉಟೊನ್ ಉಟಾ ಉಟಂ ಗೆಲಿ;
ಕರುನ್ ಪಯ್ಣ್ ರಾನ್ವಟ್ ವಾಟಾಂನಿ
ಜುದಾಚ್ಯಾ ಶ್ಹೆರಾಥಂಯ್ ಪಾವ್ಲಿ. (ಲೂಕ್ 1: 39...)

ಸಂಪ್ತಚ್ ಪುರಾಸಣೆಚೆಂ ಪಯ್ಣ್,
ಜಾಕರಿಚೇ ಘರಿಂ ಪಾವೊನ್,
ಮಾವ್ಶೇ ಭಯ್ಣಿಕ್ ಕೆಲೆಂ ವಂದನ್—
ಎಲಿಜಬೆತ್ ತಿ ಮಾವ್ಶೇ ಭಯ್ಣ್.

ಜೆನ್ನಾ ಮರ್ಯೆಚೆಂ ತೆಂ ವಂದನ್
ಲಿಜ್ಬೆತಿಚ್ಯಾ ಕಾನಾರ್ ಪಡ್ಲೆಂ,
ತೆನ್ನಾ ಅಜಾಪ್ ಅಶೆಂ ಘಡ್ಲೆಂ—
ಬಾಳ್ಕೆಂ ತಿಚೆಂ ಕುಶಿಂತ್ ಉಡ್ಲೆಂ!

ಆನಿ ಲಿಜ್ಬೆತ್ ಪವಿತ್ರ್ ಆತ್ಮ್ಯಾನ್
ಭರೊನ್, ಸಂತೊಸಾನ್ ಉಮಾಳೊನ್,
ಸುಡ್ಸುಡಿತ್ ದೈವಿಕ್ ಪ್ರೇರಣಾನ್,
ವ್ಹಡಾಲಾಗ್ಲಿ ವ್ಹಡಾ ತಾಳ್ಯಾನ್:

“ಸರ್ವ್ ಸ್ತ್ರೀಯಾಂಭಿತರ್ ತುಂ ಸದೆಂವ್ !
ಫಳ್ ತುಜೇ ಕುಶಿಚೆಂ ಸದೆಂವ್ !

“ಮ್ಹಾಕಾ ಘಾವೊ ನ್ಹಯ್, ಘಾವೊ ನ್ಹಯ್ !
ದಿಶಾ ಮ್ಹಜ್ಯಾ ನಶಿಬಾಚಿ—
ಭೆಟೊಂಕ್ ಮ್ಹಜ್ಯಾ ಸೊಮ್ಯಾಚಿ ಮಾಯ್,
ಆಯ್ಲ್ಯಾ—ಸ್ತ್ರೀ ನೀಜ್ ಭಾವಾಡ್ಯಾಚಿ !

“ಮ್ಹಣ್ತಿತ್, ಮ್ಹಾಕಾ ಲಾಗ್ಲಾಂ ಪಿಶೆಂ,
ಕಿತ್ಯಾಕ್, ವ್ಹಯ್, ಘಡ್ಲೆಂ ನೀಜ್ ಅಶೆಂ:
ಪಡ್ತಚ್ ಕಾನಾರ್ ಉಲೊ ತುಜೊ,
ಸಂತೊಸಾನ್ ಉಡ್ಲೊ ಬಾಳ್ ಮ್ಹಜೊ !

“ಭಾಗಿ, ಸ್ತ್ರೀ ತುಂ ಭಾವಾಡ್ಯಾಚಿ !
ಸಂಗ್ತಿ ಸೊಮ್ಯಾನ್ ಕಳಿತ್ ಕೆಲ್ಲ್ಯೊ,
ಘಡೊನ್ ಸರ್ವ್ ಜ್ಯಾರಿ ಜಾತಲ್ಯೊ—
ಭಾಗಿ, ಸ್ತ್ರೀ ತುಂ ಭಾವಾಡ್ಯಾಚಿ !”

ಗಾಯ್ತಾ ಮರಿ: “ಆತ್ಮೊ ಮ್ಹಜೊ,
ಗಾಯ್ತಾ ಸೊಮ್ಯಾಚಿ ವ್ಹಡ್ವಿಕಾಯ್;
ಆನಿ ಕಿರ್ಕೊಳ್ ಹೊ ಜೀವ್ ಮ್ಹಜೊ,
ಭೊಗ್ತಾ ಸಂತೊಸಾನ್ ಧಾದೊಸ್ಕಾಯ್ !”

ಆನಿ ಮರಿ ತಿಚೇ ಸಂಗಿಂ
ಲಗ್ಬಗ್ ಮಹಿನೆ ತೀನ್ ರಾವ್ಲಿ;
ಉಪ್ರಾಂತ್ ಆದೇವ್ಸ್ ಮಾಗೊನ್‌ವೆಗಿಂ,
ಘರಾಕ್ ಆಪ್ಲ್ಯಾ ಪಾಟಿಂ ಗೆಲಿಂ.

ಆನಂದ್ ಬಾಪಾಕ್...
ಏ ಮ್ಹಜ್ಯಾ ಜೆಜು...

ಸಂತೊಸಾಚೊ ತಿಸ್ರೊ ಮಿಸ್ತೆರ್

ಕ್ರಿಸ್ತಾ ಜಯಂತಿ

ಆಮ್ಚ್ಯಾ ಬಾಪಾ...
ತೆವಾಂ ಅಗುಸ್ತ್ ಸೆಜಾರೆಯಾನ್,
ಕೆಲೊ ಪ್ರಸಾರ್ ಹುಕುಮ್‌ನಾಮೊ:
ನಾಂವಾಂ ದಾಖಲ್ ಕರ್ಚ್ಯಾ ಕಾರ್ಯಾನ್
ಆಪಯ್ಲೊ ಸಂಸಾರಾ ಜಮೊ. (ಲೂಕ್ 2: 1...)

ನಾಂವಾಂ ದಾಖಲ್ ಕರ್ಚೇ ಪಾಸುನ್,
ಜುಜೆಯೊ, ಗಾಲಿಲೆಯಾಚ್ಯಾ
ನಝರೆತ್ ಶಹರಾ ಥಾವ್ನ್,
ಜುದೆಯಾಂತ್ಲ್ಯಾ ದಾವಿದಾಚ್ಯಾ
ಬೆತ್ಲೆ'ಮಾ ವಾಟೇನ್ ಭಾಯ್ರ್ ಸರ್ಲೊ.
ಲಗ್ನಾ ಉತರ್ ಜಾಲ್ಲಿ ಪತಿಣ್,
ಮಾರಿ, ತೆನ್ನಾ ತರಿ ಗರ್ಭಿಣ್,
ಗೆಲಿ, ಸಂಗಾತ್ ತಾಚೊ ಕರುನ್.

ತಶಿಂ ಆಸ್ತಾಂ ತಾಣಿಂ ಥಂಯ್ಸರ್,
ಆಯ್ತೆ ಜಾವ್ನ್ ದೀಸ್ ಪ್ರಸೂತ್ಪಣಾಕ್,
ಪ್ರಸೂತ್ ಜಾಲಿ ಪ್ರಥಮ್ ಪುತಾಕ್;
ಆನಿ ತೆನ್ನಾ ತಿಣೆ ಬಾಳ್ಕಾಕ್,
ನಿದಾಯ್ಲೊ ಖಾವ್ಣೆಚ್ಯಾ ಥಳಾರ್,
ಗುಟ್ಲಾವ್ನ್ ಫಾಳಿಯಾಂ ವಸ್ತ್ರಾಂನಿ—
ಕಿತ್ಯಾಕ್, ಗರ್ಜೆಚ್ಯಾ ತ್ಯಾ ವೆಳಾರ್,
ನಾತ್ಲೀ ಸುವಾತ್ ಕಾಂಯ್ ಛತ್ರಾಂನಿ!

ಆನಿ ಲಾಗ್ಸಾರ್ ಥೊಡೆ ಗೊವ್ಳಿ,
ಹಿಂವಾಂತ್ ರೆವ್ಡಾವ್ನ್ ಆಪ್ಲ್ಯೋ ಕಾಂಬ್ಳಿ,
ಆಗ್ಟ್ಯಾ ಭೊಂವಾರಿಂ ಜೆಮ್ತಾಲೆ,
ಬೊಕ್ರ್ಯಾಂ ಪಹರೊ ಕರ್ತಾಲೆ.

ಆಬ್ಯೆ, ರಾವ್ಲೊ ದೇವ್‌ದೂತ್ ಲಾಗ್ಸಾರ್ !
ಪ್ರಕಾಸ್ ಫಾಂಕ್ಲೊ ತಾಂಚೇ ಭೊಂವಾರ್ !
ಗೊವ್ಳಿ ಘಾಬರ್ಲೆ, ಥರ್ಥರ್ಲೆ,
ಎಕಾಮೆಕಾಕ್ ಪಳೆಂವ್ಕ್ ಲಾಗ್ಲೆ.

ಆನಿ ದೇವ್‌ದೂತ್ ತಾಂಕಾಂ ಸಾಂಗ್ತಾ:
“ಆಬ್ಯೆ, ಭಿಯೆನಾಕಾತ್ ತುಮಿ;
ವ್ಹಡ್ ಸಂತೊಸಾಚಿ ಸುವಾರ್ತಾ—
ಹಿ ಸರ್ವಯ್ ಪರ್ಜಾಂಕ್ ವರ್ತವ್ತಾ:
ಕಿತ್ಯಾಕ್, ಆಜ್ ತುಮ್ಚ್ಯಾ ಸಂಸಾರಾಂತ್,
ಲಾಗ್ಸಾರ್ ದಾವಿದಾಚ್ಯಾ ಶ್ಹೆರಾಂತ್,
ತುಮ್ಕಾ ಜಲ್ಮಲಾ ಸೊಡ್ವಣ್ದಾರ್—
ತೊಚ್ ವರ್ತವ್ತಾ ಕ್ರಿಸ್ತ್, ತೊಚ್ ಸೊಮಿ !

ಆನಿ ತಕ್ಷಣ್ ಆಂಜ್ಯಾ ಸಂಗಡ್,
ಜಮೊನ್ ಸರ್ಗಿಂಚೊ ವ್ಹಡ್ ಪಂಗಡ್,
ಹರ್ಸುನ್ ದೆವಾಕ್ ಗಾಯುನ್ ಗಾಯ್ತಿ:
ಆನಂದ್ ದೆವಾಕ್ ಅತ್ಯುನ್ನತಾರ್;
ಆನಿ ಸೌಹಾರ್ದ್ ತಶಿ ಶಾಂತಿ,
ಬರ್ಯಾ ಮನಾಚ್ಯಾಂಕ್ ಸಂಸಾರಾರ್.

ಆಯ್ಕೊನ್ ದೇವ್‌ದೂತಾಚೆಂ ಉತರ್,
ಗೊವ್ಳಿ ಗೆಲೆ ಕರುನ್ ಆಂವ್ಸರ್,
ಜುಜೆ, ಮರಿ ದಿಸ್ಲಿಂ ಥಂಯ್ಸರ್,
ಸಂಗಿಂ ಬಾಳೊಕ್ ನಿದ್ಲಾ ಖಾವ್ಣೆರ್.

ಪಳೆವ್ನ್, ಗೊವ್ಳ್ಯಾಂಕ್ ಸರ್ವ್ ಸಮ್ಜಲೆಂ;
ಆಯ್ಕೊನ್ ಹೆರಾಂಕ್ ಅಜಾಪ್ ಜಾಲೆಂ,
ಪುಣ್ ಮರಿ ಹೆಂ ಸರ್ವ್ ಧ್ಯಾನ್ ಕರೀತ್
ಆನಿ ಮತಿಂತ್ ಜಗವ್ನ್ ಧರೀತ್.

ಆನಿ ಗೊವ್ಳಿ, ಜಶೆಂ ಸಾಂಗ್ಲೆಂ,
ಆಯ್ಕ್ಯಾಲೆಂ ತಾಣಿಂ ಪಳೆಲೆಂ,
ದೆಕುನ್ ದೆವಾಕ್ ಅರ್ಗಾಂ ದಿವುನ್,
ಗೆಲೆ ಪಾಟಿಂ ಮಹಿಮಾ ಗಾವ್ನ್.

ಆನಂದ್ ಬಾಪಾಕ್...
ಏ ಮ್ಹಜ್ಯಾ ಜೆಜು...

ಸಂತೊಸಾಚೊ ಚವ್ತೊ ಮಿಸ್ತೆರ್

ತೆಂಪ್ಲಾಂತ್ ಭೆಟೊವ್ಣಿ

ಆವ್ಯ್ಚ್ಯಾ ಬಾಪಾ...

ಮೊಯ್ಜೆಚ್ಯಾ ನಿಯಮಾಂ ಪ್ರಕಾರ್,
ಅಶುದ್ಧ್ ದಿವಸ್ ಜಾತಚ್ ಕಾಬಾರ್,
ಭೆಟೊವ್ನ್ ಸೊಮ್ಯಾಕ್, ಬಾಳೊಕ್ ದಿವ್ಪಾಕ್,
ಹಾಡ್ಲೊ ತಾಕಾ ಜೆರುಜಲ್ಯಾಕ್. (ಲೂಕ್ 2 : 22...)

ಆನಿ ಸಿಮಿಯಾಂವ್ ನಾಂವಾಚೊ
ಮನಿಸ್ ದೇವ್ ಭಿರಾಂತಿಚೊ,
ಆಸ್ಲೊ ಥಂಯ್ಸರ್ ರಾಕೊನ್ ಮಾಗೊನ್
ಯೆಹೂದ್ಯಾಂ ಸದ್ಗತೇ ಪಾಸುನ್

ಆಸ್ಲೊ ತೊ ಭರ್ವಶಾಭರಿತ್—
ಪವಿತ್ರ್ ಆತ್ಮ್ಯಾನ್ ಕೆಲ್ಲೆಂ ಕಳಿತ್ :
ಮರಣ್ ಯೆವ್ಪಾಚೆಂ ನಾ ಖಂಡಿತ್,
ಕ್ರಿಸ್ತಾ ಸೊಮ್ಯಾಕ್ ದೆಕ್ಲ್ಯಾ ಖರಿತ್.

ಮಾಯ್‌ಬಾಪ್ ಜೆಜು ಬಾಳೊಕಾಚಿಂ
ತೆಂಪ್ಲಾಂತ್ ತಾಕಾ ಹಾಡುನ್ ಆಯ್ಲಿಂ,
ತೆನ್ನಾ, ಸ್ಪಿರಿತಾ ಪ್ರೇರಣಾನ್,
ಥಂಯ್ಸರ್ ಪಾವ್ಲಲ್ಯಾ ಸಿಮಿಯಾಂವ್ನ್,
ಸರ್ವೇಶ್ವರ್ ದೆವಾಕ್ ವಾಖಣುನ್,
ಹಾತಿಂ ಘೆತ್ಲೊ ಬಾಳ್ಕಾಕ್ ಉಕ್ಲುನ್.

ತೊ ಮ್ಹಣಾಲೊ: "ಆತಾಂ ಜಾಲ್ಯಾರ್,
ತುಮೆಂ ದಿಲ್ಲೇ ಭಾಷೇಪ್ರಕಾರ್,
ದೆವಾ, ಚಾಕ್ರಾಕ್ ತುಜ್ಯಾ ತುಂ ವ್ಹರ್;
ಹಾಂಗಾ ದೆಕ್ಲಿ ದೊಳ್ಯಾಂ ಸವೊರ್,
ಸೊಡ್ವಣ್ ತುಜಿ, ಪಜ್ರಾಂ ಮುಕಾರ್,
ತುಮೆಂ ದೆವಾ, ಕೆಲ್ಲಿ ತಯಾರ್."

ಮ್ಹಳ್ಳೆ ವಿಷಯ್ ತಾಚೇ ವಿಷ್ಯಾಂತ್,
ತಾಚಿಂ ಆವಯ್‌ಬಾಪ್ ಆಯ್ಕಾತಚ್,
ಚಿಂತುನ್ ಜಾಲಿಂ ಸಗ್ಳಿಂ ವಿಜ್ಮಿತ್.

ಮ್ಹಳೆಂ ತಾಣೆ ಮರ್ಯೆಚ್ ಮಾಯೇಕ್
"ಇಜ್ರಾಯೆಲಿಂತ್ ಸಬಾರ್ ಪಡೊಂಕ್
ಆನಿ ತಶೆಂಚ್ ಸಬಾರ್ ಉಟೊಂಕ್,
ನಮ್ಯಾರ್ಲ್ಲಾ ದೆವಾನ್ ಹೊ ಬಾಳೊಕ್;
ಆನಿ ಭಾಲಿ ದುಃಖಾಚಿ ನೀಜ್,
ಫಾಪ್ಸಿತಲಿ ತುಜೆಂ ಕಾಳೀಜ್!"

ಆನಿ ಆಸ್ಲಿ ಥಂಯ್ಸರ್ ಆನ್ನಾ,
ಪ್ರವಾದಿನ್ ಉತರ್ ಪ್ರಾಯೆಚಿ—
ಕರುನ್ ಸೆವಾ ದೀಸ್ ರಾತಿಚಿ,
ತೆಂಪ್ಲಾ ಭಾಯ್ರ್ ವಚಾನಾಸ್ತಾನಾ,
ಕರುನ್ ಪ್ರಾಚಿತಾಂ, ಪ್ರಾರ್ಥನಾ.

ತೀಯಿಶೊ ತ್ಯಾ ವೆಳಿಂ ಥಂಯ್ ಪಾವ್ಲಿ,
ದೆವಾಕ್ ಅರ್ಗಾಂ ದಿವುಂಕ್ ಲಾಗ್ಲಿ;
ಆನಿ ಯೆಹೂದ್ಯಾಂಚಿ ಸೊಡ್ವಣ್
ರಾಕೊನ್ ಆಸ್ಲಲ್ಯಾಂಚೇ ಪಾಸುನ್,
ಬಾಳ್ಕಾವಿಶಿಂ ಸಾಂಗೊನ್ ರಾವ್ಲಿ.

ಕಾಯ್ದ್ಯಾ ಕಾರ್ಯಿಂ ಕರುನ್ ಜಾಲಿಂ;
ತಾಂಚ್ಯಾ ನರ್ಸ್ರುತ್ ಶ್ಹಿರಾಕ್ ಗೆಲಿಂ
ಗಾಲಿಲೆಯಾಂತ್ ಆಪ್ಲ್ಯಾ ಪಾಟಿಂ
ಆನಿ ಭುಗ್ರೊ, ಬಳ್ ಜಾವ್ನ್ ವಾಡ್ಲೊ,
ಜಾಣ್ವೆಕಾಯೆನ್ ಫುಲೊನ್ ಆಯ್ಲೊ,
ಆನಿ ದೈವಿಕ್ ಕುರ್ಪೆನ್ ಭರ್ಲೊ.

ಆನಂದ್ ಬಾಪಾಕ್...
ಏ ಮ್ಹಜ್ಯಾ ಜೆಜು...

ಸಂತೊಸಾಚೊ ಪಾಂಚ್ವೊ ಮಿಸ್ತೆರ್

ತೆಂಪ್ಲಾಂತ್ ಮೆಳಪ್

ಆವ್ಯ್ಚಾ ಬಾಪಾ...
ಭರ್ತಾಚ್ ಜೆಜೂಕ್ ವರ್ಸಾಂ ಬಾರಾ,
ಪಾವ್ಲಿಂ ಜೆರುಜಲ್ಯಾ ಶ್ಹೆರಾ;
ಪಾಳ್ತಾಚ್ ಪರ್ಬೇ ನಿಯಮ್ ಕಾಯ್ದೊ,
ಸಂಪ್ತಾಚ್ ಥಂಯ್ ರಾವ್ಪಾಚೊ ವಾಯ್ದೊ,
ಭುಗ್ರೊ ಜೆಜು, ಪಾಟಿಂ ರಾವ್ಲೊ—
ಮಾಯ್ ಬಾಪಾಂಕ್ ಹಿಸೊ ನಾ ಜಾಲೊ, (ಲೂಕ್ 2: 41...)

ನಾಸ್ತಾಂ ತರ್ ಖಂಯ್ಸರ್ ವೆತಲೊ ?
ಲೊಕಾ ಜಮ್ಯಾಂತ್ ಪುಣಿ ಆಸ್ತಲೊ—
ಸೊಧ್ಲೊ, ತಸೊ ದೀಸ್ ಏಕ್ ಸಂಪ್ಲೊ.

ಆಕಾಂತ್ಲಿಂ ತಾಚಿಂ ಆವಯ್-ಪಾಯ್ :
ದಿಸನಾ, ಕಿತೆಂ ಜಾಲೆಂಗಾಯ್ !
ಫಳ್ ನಾ ಸೊಧ್ನೆಕ್, ಜಾಪ್ ನಾ ಉಲ್ಯಾಕ್—
ಪಾಟಿಂಚ್ ಗೆಲಿಂ ಜೆರುಸಲ್ಯಾಕ್ !

ಜಾಲೆ ದೀಸ್ ಪಾಶಾರ್ ಪುರ್ತೆ ತೀನ್,
ಭರ್ಲಿಂ ಆವಯ್ ಬಾಪಯ್ ಖಿಂತಿನ್,
ಪಳೆ, ಚೆಕ್ರ್ಯಾಚೆಂ ಧೈರ್ ಕೆದೆಂ—
ಆಸ್ಲೊ ಥೈಂ ದೊತೊರಾಂ ಮಧೆಂ !
ಆಯ್ಕೊನ್ ತಾಂಚೆಂ ಉತ್ರಾ-ನವಾಲ್,
ಪರತ್ ತಾಂಕಾಂ ಕರಿ ಸವಾಲ್ !

ದಿಸ್ಲೊ ತೆಂಪ್ಲಾಂತ್ ಶಾಸ್ತ್ರೀಂ ಮಧೆಂ !
ಆನಿ ಸರ್ವ್ ತಾಕಾ ಆಯ್ಕಾಲ್ಲೆ
ಶಾಸ್ತ್ರಿ, ಪುರ್ತೆ ಅಜಾಪ್ ಪಾವ್ಲೆ—
ತಿತ್ಲೀಯ್ ವರ್ತಿ ತಾಚಿ ಜಾಣ್ವಾಯ್
ಆನಿ ಜವಾಬಿಂಚಿ ಗೂಂಡಾಯ್ !

ಆನಿ ಸಾಂಗಿ ತಾಚಿ ಆವಯ್ :
"ಕಿತ್ಯಾಕ್ ಪುತಾ ಅಶೆಂ ಕೆಲೆಂಯ್?
ಆಬ್ಬೆ ಹಾಂವ್ ಆನಿ ತುಜೊ ಬಾಪ್,
ಸೊಧ್ತಾಂವ್ ತುಕಾ, ಭೊಗುನ್ ಸಂತಾಪ್."

ಜಾಪ್ ದಿವ್ನ್ ಆಯ್ಲೆಂ ಉತರ್ ತಾಚೆಂ :
"ಕಿತ್ಯಾಕ್ ಮ್ಹಾಕಾ ತುಮಿ ಸೊಧ್ಚೆಂ ?
ನೆಣಾಂತ್ ತುಮಿ ತರ್ ಕಾಮ್ ಮ್ಹಜೆಂ,
ಜೆಂ ಕರ್ಚೆಂ ಹಾಂವೆಂ ಬಾಪಾಚೆಂ ?"

ಅರ್ಥ್ ತಾಂಕಾಂ ಸಮ್ಜನಾ ಜಾಲೊ,
ಪುಣ್ ತೊ ತಾಂಚೇ ಸಂಗಿಂ ಗೆಲೊ,
ಆನಿ ನರ್ಝರೆತಾಂತ್ ಪಾವ್ಲೊ,
ಆನಿ ತಾಂಕಾಂ ಖಾಲ್ ಜಾವ್ನ್ ರಾವ್ಲೊ.

ಆನಿ ಆವಯ್ ಹೆಂ ಸರ್ವ್ ಚಿಂತೀತ್,
ಆಪ್ಲ್ಯಾ ಮತಿಂತ್ ನಿಯಾಳ್ ಕರೀತ್,
ಆನಿ ಧ್ಯಾನಾಂತ್ ಜಗೊವ್ನ್ ಧರೀತ್.

ಆನಿ ಜೆಜು ಮನ್ಶ್ಯಾಂ ಸವೊರ್,
ವಾಡ್ಲ್ಯೊ ಪ್ರಾಯೇನ್ ತಸೊ ಕುರ್ಪೆನ್,
ಸಂಪೂರ್ಣಾಯೇನ್ ದೆವಾಮುಕಾರ್.

ಆನಂದ್ ಬಾಪಾಕ್...
ಏ ಮ್ಹಜ್ಯಾ ಜೆಜು...

ದುಕಿಚೆ ಮಿಸ್ತೆರ್

ದುಕಿಚೊ ಪೈಲೊ ಮಿಸ್ತೆರ್

ಮೊಳ್ಯಾಂತ್ ಕಳ್ವಳೆ

ಆಮ್ಚ್ಯಾ ಬಾಪಾ...

ಆನಿ ಜೆಜು ಶಿಸಾಂಕ್ ಘೆವ್ನ್
ಗೆಲೊ ಗೆತ್ಸೆಮೊನಿ ಮೊಳ್ಯಾಕ್,
"ಮಾಗ್ಯಾ" ಸಾಂಗ್ಲೆಂ ತಾಣೆ ದಾವ್ಯುನ್,
"ತಾಳ್ಣೆಂತ್ ತುಮಿ ಪಡ್ನಾ ಜಾಂವ್ಚ್ಯಾಕ್"(ಮಾ. 26; ಲೂಕ್ 22)

ಪೆದ್ರುಕ್ ಆನಿ ಹೆರಾಂ ದೊಗಾಂಕ್
ತಾಣೆ ಘೆತ್ಲೆ ಆಪ್ಲೇ ಸಂಗಿಂ.
"ಖಂತಿಷ್ಟ್ ಜಾಲಾ ಆತ್ಮೊ ಮ್ಹಜೊ,
ಖಂತಿಷ್ಟ್ ಜಾಲಾ ಮೊರ್ನಾಕ್ ಲಾಗಿಂ,"
ತಾಂಚೇ ಲಾಗಿಂ ಮ್ಹಣಾಲೊ ತೊ,
"ರಾವ್ಯಾ ಆನಿ ರಾಕ್ಯಾ ತುಮಿ." (ಮಾ. 26; ಲೂಕ್ 22.)

ಆನಿ ಧರ್ಣಿರ್ ತೊ ಶೆವ್ಟಾಲೊ,
ಕರ್‍ನ್ ಪ್ರಾರ್ಥನ್ ಪತ್ರ್ಯಾನ್ ಮ್ಹಣಾಲೊ:
"ಬಾಪಾ, ಸಗ್ಳೆಂ ತುಕಾ ತಾಂಕ್ತಾ;
ಹಿ ಕಾಲ್ಸ್ ಮ್ಹಜೇ ವಯ್ಲಿ ನಿವಾರ್,
ನಹಿಂ ದೆಕುನ್ ಮ್ಹಾಕಾ ಭೊಗ್ತಾ,
ಪುಣ್ ಬಾಪಾ, ತುಜಿ ಖುಶಿ ಕರ್!" (ಮಾರ್ಕ್ 14)

ಪತ್ರ್ಯಾನ್ ಆಯ್ಲೊ ಶಿಸಾಂ ಸರ್ಶಿನ್.
ಘೊರೆತಾತ್ ತೆ ಸಗ್ಳೆ ನಿದೊನ್!
"ಸಿಮಾಂವ್, ಹೆಂ ಕಿತೆಂ? ತುಂ ನಿದ್ಲಾಯ್?"
ಪೆದ್ರುಕ್ ತೊ ವಿಚಾರಿ, "ಸೈರಾಣ್
ಪಾವ್ಲೆಂನಾ ರಾವೊಂಕ್ ಏಕ್ ವೋರ್ ಭರ್?
ಜೀವ್ ಮನ್ ಕರಿತ್ ಉಮೆದಿನ್ ತರ್,
ಆಸ್ಕತ್ ಖರೆಂಚ್ ಮಾನವ್ ಶರೀರ್—
ಮಾಗ್ಯಾ, ತಾಳ್ಣಿನ್ ಪಡ್ನಾ ಜಾಂವ್ಯಾಚ್ಯೆಕ್" (ಮಾ.14: 37,38)

ಪರತ್ ಲಾಗ್ಲೊ ಪ್ರಾರ್ಥನ್ ಕರುಂಕ್:
"ಜಾಯ್ನಾ ಜರ್ ಕಾಲ್ಸ್ ಪಾಟಿಂ ಕಾಡುಂಕ್—
ಬಾಪಾ, ತರ್ ತಿ ಸೆವ್ತಲೊಂ ಹಾಂವ್,
ಥೊರ್ ತಶಿ ತುಜಿ ಖುಶಿ ಜಾಂವ್." (ಮಾತೆವ್ 26)

ಮ್ಹಣ್ಚೆಂ ಕಿತೆಂ, ನೆಣಾ ಜಾಲೆ
ದೆಕುನ್ ಶಿಸ್, ನಿದೇನ್ ಜೆಮೆಲೆ;
ಸೊಡುನ್ ತಾಂಕಾಂ, ಪರತ್ ಗೆಲ್ಲೊ
ಜೆಜು ಸರ್ಪಡ್ಲೊ ದಿಂಬ್ಯಾಂನಿ,
ಪ್ರಾರ್ಥುಂಕ್ ಆದ್ಲ್ಯಾಚ್ ಉಮಾಳ್ಯಾಂನಿ,
ತಿಸ್ರೇ ಪಾವ್ಟಿಂ ಸರ್ಪಡೊನಿ. (ಮಾರ್ಕ್ 14, ಮಾತೆವ್ 26)

ಆನಿ ತೆದ್ನಾ ಥಂಯ್ಸರ್ ಆಯ್ಲೊ
ಸರ್ಗಿಂಚೊ ಆಂಜ್ ಬೊಡ್ವೊ ಎಕ್ಲೊ
ಆನಿ ತಾಕಾ ಬಳ್ ದಿಂವ್ಕ್ ಲಾಗ್ಲೊ (ಲೂಕ್ 22 : 43)

ಕಳ್ವಳ್ಯಾಂನಿ ತಸೊ ಭರೊನ್
ಜೆಜುನ್ ಕೆಲೆಂ ಚಡಿತ್ ಪ್ರಾರ್ಥನ್. (ಲೂಕ್ 22...)

ಆನಿ ತೆವಾಂ ದೆಂವ್ಲೊ ತಾಚೊ
ಘಾವಮ್, ದಿಸ್ಲೊ ಕಸೊ ರಗ್ತಾಚೊ,
ದೆಂವ್ಲೊ ತಸೊ ಥೆಂಬ್ಯಾನ್ ಥೆಂಬೊ —
ಪ್ರಸುಂಕ್ ಆಪ್ಲ್ಯಾ ಪಾತ್ಕಾ–ತಿಬೊ!

ಪತ್ರ್ಯಾನ್ ಪಾಟಿಂ ಆಯ್ಲೊ ಉಟೊನ್;
ಶಿಸ್ ತೆ ಆಸ್ಲೆ ನಿದೆಂತ್ ಘೊರೆವ್ನ್.
"ಘೆಯಾ ವಿಶೆವ್ ಜಾಯ್ತೊ ತುಮಿ,
ನಿದ್ಯಾ ಆತಾಂ" ಮ್ಹಣ್ತಾ ಸೊಮಿ,
"ಪುರೊ, ಆಯ್ಲ್ಯಾ ಘಡಿ ಲಾಗಿಂ;
ಮನ್ಶ್ಯಾಪೂತ್ ಆಬ್ಬೆ ಹ್ಯೆ ರಾತಿಂ,
ಪರಾಧೀನ್, ಪಾತ್ಕ್ಯಾಂಚ್ಯೆ ಹಾತಿಂ" (ಲೂಕ್ 22; ಮಾ. 14)

ಆನಂದ್ ಬಾಪಾಕ್...
ಏ ಮ್ಹಜ್ಯಾ ಜೆಜು...

ದುಕಿಚೊ ದುಸ್ರೊ ಮಿಸ್ತೆರ್
ಜೆಬಾರ್ಂದಾಂ ಮಾರ್

ಆಮ್ಚ್ಯಾ ಬಾಪಾ...

ಆಮ್ಚ್ಯಾ ಉಣೆಪಣಾ ಪಾಸುನ್
ಆನಿ ಆಮ್ಚ್ಯಾ ಪಾತ್ಕಾಂ ಪಾಸುನ್
ತೊ ಘಾಯೆಲೊ ವತ್ರ್ಯಾ ಥರಾನ್;
ಆನಿ ತಾಚ್ಯಾ ಘಾಯಾಂಕ್ ಲಾಗುನ್
ಜಾಲೆಂ ಮುಕ್ತ್ ಆಮ್ಚೆಂ ಸಗ್ಳೆಂ ರೂಣ್ (ಇಜಾಯಾ 53)

ಆಮ್ಚೇ ಪಾಸುನ್ ಕ್ರಿಸ್ತ್ ಕಷ್ಟಾಲೊ;
ಆಪ್ಲೇಸ್ತಕಿಂ ತಾಚೇ ಕುಡಿಂತ್,
ಆಮ್ಚಿಂ ಫೆವ್ನ್ ಪಾಪ್, ತೊ ದುಪ್ಟಾಲೊ,
ತ್ಯಾ ವರ್ವಿಂ ಆಮ್ಕಾಂ ಜೀವ್ ಲಾಭ್ಲೊ. (1 ಪೆದ್ರು 2)

ಮನ್ಶ್ಯಾಪುತಾಕ್ ಕರ್ನ್ ಪರಾದೀನ್,
ದಿತಲೆ ಜೆಂತಿಲಾಂ ಆದೀನ್;
ಮಾರ್ತಲೆ ಖೆಬ್ಡಾಯೋ ಕರುನ್;
ಸಂಪ್ತಚ್ ಪೈಲೆ ಜೆರ್ಬಾಂದಾಂ ಮಾರ್
ಶೆಕಿಂ ದಿತಲೆ ಮರಣ್ ಕ್ರೂರ್. (ಲೂಕ್ 18)

ಜುದೆವಾಂ ಚಾಕ್ರಾಂನಿ ವ್ಹೆಲೊ
ಆನಿ ಜೆಜುಕ್ ತಾಣಿಂ ಬಾಂಧ್ಲೊ. (ಜುವಾಂವ್ 18)

ಆನಿ ತಾಕಾ ಧರ್ಲ್ಯಾಂನಿ
ಖೆಳ್ಕುಳಾಂ ವ್ಯಂಗ್ ತಾಚಿಂ ಕೆಲಿಂ,
ವಯ್ಲ್ಯಾನ್ ಥಾಪ್ಡಾಂ ತಾಕಾ ಮಾರ್ಲಿಂ,
ಆನಿ ಅಜಾಪಾಂ ವಿಚಾರ್ಲಿಂ. (ಲೂಕ್ 22)

ವಿಚಾರ್ ಕರಿ ಅಸೊ ಪಿಲಾತ್:
"ಕಿತ್ಯಾಕ್ ಹಾಕಾ ಹಾಡುನ್ ಆಯ್ಲ್ಯಾತ್?
ಲೊಕಾಕ್ ಉಚಾಂಬಳ್ ಕರ್ತಾ ಮ್ಹಣ್,
ವ್ಹಯ್, ತಾಚೆರ್ ತುಮ್ಚೆಂ ಆಪಾದನ್.
ಪುಣ್ ಹಾವೆಂ ಕೆಲೆಂ ತಪಾಸಣ್
ಆಬ್ಳೆ, ಹಾಂಗಾ ತುಮ್ಚೇ ಸಮೊರ್:
ಸಾಂಗ್ತಾತ್ ತುಮಿ ಅಪ್ರಾದ್ ಸಬಾರ್,
ತಶೆಂ ಸಾಂಗೊಂಕ್ ಹಾಂವ್ ಸಕಾನಾ —
ಅಪ್ರಾದ್ ತಾಚೇ ಥಂಯ್ ಮೆಳಾನಾ (ಲೂಕ್ 23...)

"ಆನಿ ಹಾವೆಂ ಧಾಡ್ಲೊ ತೆನ್ನಾ,
ಹೆರೊದಿನ್‌ಯಿ ಕಾಂಯ್ ಕೆಲೆಂನಾ —
ಮೊರ್ನಾ ಶಿಕ್ಷೇಕ್ ಕಾಂಯ್ ಮೆಳ್ಳೆಂನಾ

"ತರಿ ಪುಣ್ ಜೆರ್ಬಾಂದ್ ಮಾರಯ್ತಾಂ
ಉಪ್ರಾಂತ್ ಸುಟ್ಕಾ ದಿಂವ್ಕ ಫರ್ಮಾಯ್ತಾಂ."

ತಶೆಂ ಪಿಲಾತಾನ್ ದಿವ್ನ್ ಹುಕುಮ್,
ಜೆಜುಚೆರ್ ಚಲಯ್ಲೆಂ ಜುಲುಮ್:
ಖಾಂಬ್ಯಾಕ್ ತಾಕಾ ಕರುನ್ ಫಿಟ್ಯಾರ್,
ಮಾರಯ್ಲೆ ಜೆರ್ಬಾಂದ್ ಸಹಸ್ರಾರ್. (ಜುವಾಂವ್ 19)

ಪಿಲಾತ್ ಸಮ್ಜಾನಾ ಜಾಲೊ ಸತ್:
ಬಾರಬ್ಬಸಾಕ್ ನ್ಯಾಯಾವಿಣೆ,
ದಿಲಿ ಸುಟ್ಕಾ, ಸ್ವಾರ್ಥಾನ್ ತಾಣೆ!
ದಿಲೊ ಜೆಜುಕ್–ಮೊರ್ಚ್ಯೇ ಪಾಸತ್! (ಮಾತೆವ್ 27)

ಆನಂದ್ ಬಾಪಾಕ್...
ಏ ಮ್ಹಜ್ಯಾ ಜೆಜು...

ದುಕಿಚೊ ತಿಸ್ರೊ ಮಿಸ್ತೆರ್

ಮುಸ್ತಕಾರ್ ಕಾಂಟ್ಯಾಂಚೊ ಮುಕುಟ್

ಆಮ್ಚ್ಯಾ ಬಾಪಾ...

ಪಿಲಾತಾಚ್ಯಾ ಶಿಪಾಯಾಂನಿ
ಜೆಜುಕ್ ಭಾಯ್ಲ್ಯಾ ಸಾಲಾಂತ್ ವ್ಹೆಲೊ,
ಮಧೆಂ ತಾಕಾ ಉಬೊ ಕೆಲೊ,
ಮಾರುನ್ ವೆಡೊ ಸಮೆಸ್ತಾಂನಿ. (ಮಾತೆವ್ 27)

ಜುವಾಂವ್ನ್ ಬಾಪ್ತಿಜ್ಮ್ ದಿಲ್ಲೊ ಉದ್ಕಾನ್,
ಆಮಿ ತರ್ ನ್ಹಾಣ್ ದಿಲೆಂ ರಗ್ತಾನ್ —
ಕರುನ್ ಆಕ್ಮಾನ್, ವಸ್ತುರ್ ಪೊಡುನ್
ಆನಿ ಗುಟ್ಲಾವ್ನ್ ಕಾಂಬ್ಳೇ ಧಗ್ಲ್ಯಾನ್. (ಜುವಾಂವ್ 19)

ಥೊಡ್ಯಾ ವೆಳಾನ್ ತೊಯಿೊ ಕಾಡುನ್,
ತಿಡಾಂವ್ಕ ಲಾಗ್ಲೆ, ಹಾಸೊಂಕ್ ಲಾಗ್ಲೆ,
ಪತ್ರ್ಯಾನ್ ತಾಂಬ್ಡೊ ಧಗ್ಲೊ ಹಾಡುನ್,
ನೆಸೊವ್ನ್ ಕೆಲೊ ಪಿಶ್ಯಾಂ ಸಮಾನ್! (ಮಾತೆವ್ 27...)

ಆನಿ ವೊಳುನ್ ಮುಕುಟ್ ನಿಷ್ಠುರ್—
ಕಾಂಟ್ಯಾಂ ಕೊಂಡ್ಲೆಂ, ಸುಳೆ ಜಬ್ಬೊರ್,
ದಾಂಬುನ್ ಚೆಪ್ರುನ್ ಬಸವ್ನ್ ಮಾತ್ಯಾರ್;
ಚಿವೊ ಹಾತಾಂತ್,—ರಾಯಾಳ್ ಹತ್ಯಾರ್!

ತಾಚೇ ಮುಕಾರ್ ಬಾಗಾವ್ನ್ ದಿಂಬಿ,
ಮುಖಮುಳಾರ್ ಉಡೊವ್ನ್ ಥುಂಪಿ,
ಮ್ಹಣ್ತಾತ್: "ಯೆಯಾ, ನಮಾನ್ ಕರ್ಯಾ—
ನಮಾನ್, ಜುದೆವಾಂಚ್ಯಾ ರಾಯಾ!"

ಪರ್ತ್ಯಾನ್ ತಾಚೇರ್ ಥುಂಪಿ ಉಡೊವ್ನ್
ಕೆಲೊ ಆಕ್ಮಾನ್, ಚಡಿತ್ ಅಪ್ಮಾನ್—
ಹಾತಾಂತ್ಲೊ ತಾಚ್ಯಾ ಚಿವೊ ಘೆವ್ನ್,
ಭರಾನ್ ತಾಚ್ಯಾ ಮಾತ್ಯಾರ್ ಬಡೊವ್ನ್.

ಬೊಲುನ್ ಜಾತಚ್ ಸರ್ವ್ ಖೆಬ್ಡಾಯೋ,
ಜೊಕುನ್ ಜಾತಚ್ ಹೆರ್ ಚೆಷ್ಟಾಯೋ,
ನ್ಹೆಸೊಣ್ ತಾಚಿ, ಹಾಯ್! ನಿಕ್ಳ್ಯಾಯ್ಲಿ—
ಭೆಸಾಂ! ರಗ್ತಾನ್ ಕಾತ್ ಮೆಕ್ಳ್ಯಾಯ್ಲಿ!

ಉಸೊನ್ ಶಿಂತಿದ್ ಹರ್ ಮತಿಚಿ
ದಿಸೊಂ ದೀಷ್ಟ್ ತಿ ಬಿಮೊರ್ತಿಚಿ:
ಕಾಂಟ್ಯಾಂ ಮುಕುಟ್ ಮಾತ್ಯಾರ್ ಭೆಜೊವ್ನ್,
ಜಾಂಬ್ಳಿ ಧಗ್ಲೊ ರಗ್ತಾಂತ್ ಭಿಜೊವ್ನ್! (ಜುವಾಂವ್ 19)

ನಾತ್ಲಿ ಬಿಮೆರ್ತ್ ಕೊಣೇ ಮನ್ಶ್ಯಾಕ್;
ಮಾರ್ಲಿ ಕಾಕ್ಳುತ್ ತಾಣೆಂ ಕೊನ್ಶ್ಯಾಕ್;
ಜೊಕುನ್ ಬೋಟ್, ಪಿಲಾತ್ ತ್ಯಾ ದೃಶ್ಯಾಕ್:
"ಆಬ್ಳೈಯಾ, ಪಳೆಯಾ ಮನ್ಶ್ಯಾಕ್!"

ಸರ್ಗಾ ಸಂಸಾರಾಚೊ ತೊ ರಾಯ್,
ಹ್ಯೆ ಘಡಿಯೇ ಕೊಣಾಕ್ ತೊ ಜಾಯ್?
ದೀತ್ ಜುದೆವಾಂಕ್ ಪಿಲಾತ್ ಗವಾಯ್:
"ಆಬ್ಯೆ, ಪಳೆಯಾ ತುಮ್ಚೊ ರಾಯ್!"

ಆನಂದ್ ಬಾಪಾಕ್...
ಏ ಮ್ಹಜ್ಯಾ ಜೆಜು...

ದುಕಿಚೊ ಚವ್ದೊ ಮಿಸ್ತೆರ್
ಜೆಜು, ಖುರಿಸ್ ವ್ಹಾವಯ್ತಾ

ಆಮ್ಚ್ಯಾ ಬಾಪಾ...
ಆನಿ ಜೆಜು, ಫುಡೆಂ ವೆತಾ,
ಖಾಂದಿಂ ಆಪ್ಲ್ಯಾ ಖುರಿಸ್ ಘೆತಾ,
ಕಾಲ್ವಾರಿಚಿ ವಾಟ್ ಚಮ್ಕತಾ—
ಜಿ ಸುವಾತ್ ಹೆಬ್ರೆವ್ ಗೊಲ್ಗೊಥಾ. (ಜುವಾಂವ್ 19)

ಪಡ್ಲೊ ದಿಷ್ಟಿಕ್ ತೆಣೆ ಯೆಂವ್ಚೊ,
ಶೆತ್ಕಾರ್ ಸಿಮಾಂವ್, ಸಿರೆನ್ ಗಾಂವ್ಚೊ;
ಜುದೆವಾಂನಿ ಧರ್ಬಾಂದ್ ಕೆಲೊ—
ಖುರಿಸ್ ಜೆಜುಚೊ ಘೆಂವ್ಕ ಲಾಯ್ಲೊ. (ಲೂಕ್ 23)

ಕೆಲೊ ಪಾಟ್ಲಾವ್ ವ್ಹಡ್ ಜಮ್ಯಾಂನಿ,
ಸ್ತ್ರೀಯಾಂನಿ ಆನಿ ದಾದ್ಲ್ಯಾಂನಿ;
ಸ್ತ್ರೀಯೊ ಥೊಡ್ಯೊ, ಕಾಳ್ಜಾಂ ಕಡೊನ್
ಹರ್ದಿಂ ಬಡೊವ್ನ್ ಆನಿ ರಡೊನ್,
ರುದಾನ್ ಕರಿ ಚುರ್ಚುರೊನ್. (ಲೂಕ್ 23...)

ಸಾಂಗ್ತಾ ಜೆಜು, ತಾಂಕಾಂ ಘುಂವೊನ್:
ರಡೊಂನಾಕಾತ್ ಮ್ಹಜೇ ಪಾಸುನ್,
ಜೆರುಜಲ್ಯಾಚ್ಯಾ ಧುವಾಂನೋ;
ಬಗಾರ್ ರಡ್ಯಾತ್ ತುಮ್ಚೇಪಾಸುನ್
ಆನಿ ತುಮ್ಚ್ಯಾ ಭುಗ್ಯಾಂಪಾಸುನ್

"ಕಿತ್ಯಾಕ್ ದೀಸ್ ಆಬ್ಬೆ ಯೆತಲೆ,
ಆನಿ ತೆನ್ನಾ ಸರ್ವ್ ಮ್ಹಣ್ತಾಲೆ:
ಭಾಗಿ ಗರ್ಭ್ ತಾಣಿಂ ಜಲ್ಮ್ ದಿವ್ನಾಂತ್,
ಆನಿ ಚಿಂವ್ಲೋ ಜ್ಯೊ ಪಾನೆವ್ನಾಂತ್ —

"ತವಳ್ ಸಾಂಗ್ತಿತ್ ದೊಂಗ್ರಾಂಕ್ ಆಪೊವ್ನ್:
ಯೆಯಾತ್, ಪಡ್ಯಾತ್ ಆಮ್ಚ್ಯೆರ್ ಪತ್ಲೊನ್;
ಆನಿ ಆಪೊವ್ನ್ ಗುಡ್ಯಾಂಕ್ ಪಾಸುನ್ —
ಘಾಲ್ಯಾ ಮ್ಹಣ್ ಅಪ್ಣಾಚೆರ್ ಧಾಂಪಣ್ —

"ಕರ್ತಾತ್ ತರ್ ಹೆಂ ಜಿವ್ಯಾ ರುಕಾಂತ್,
ಸಾಂಗ್ಯಾತ್ – ಘಡಾತ್ ಕಶೆಂ ಸುಕ್ಯಾಂತ್ ?"

ಆನಿ ತಾಚೇ ಸಂಗಿಂ ಮಾರುಂಕ್
ವ್ಹರ್ತಾಲೆ ಹೆರ್ ದೊಗಾಂ ಚೊರಾಂಕ್:
'ಖೊಟ್ಯಾಂ ಸಂಗಿಂ ತಾಕಾ ಲೆಕ್ಲೊ'
ಪವಿತ್ರ್ ಉಲ್ಲೇಖ್ ಯಥಾರ್ಥ್ ಜಾಲೊ! (ಮಾರ್ಕ್ 15)

ಆನಿ ವೇಳ್ ನಿಮಾಣೊ ಆಯ್ಲೊ,
ಪುರ್ಶಾಂವ್ ಗೊಲ್ಗೊಥಾಚೆರ್ ಪಾವ್ಲೊ —
ಜಾಂವ್ಕ ಬಲಿದಾನ್ ಕಾಲ್ವಾರಿಚೆಂ,
ಸಂಪದನ್ ತೆಂ ಸೊಡ್ವಣೆಚೆಂ. (ಮಾತೆವ್ 27)

ದಾಕಾಂ–ಸೊರ್ಯಾಂತ್ ಶಿರ್ಕೊ ಭರ್ಸುನ್,
ತಾಣಿಂ ತಾಕಾ ಪಿಯೆಂವ್ಕ ದಿಲೊ;
ಪಾರ್ಕಿಲೊ ತಾಣೆ ತೊ ಚಾಕೊನ್,
ಆನಿ ತೊ ಪಿಯೆನಾ ಜಾಲೊ.

ಆನಂದ್ ಬಾಪಾಕ್...
ಏ ಮ್ಹಜ್ಯಾ ಜೆಜು...

ದುಕಿಚೊ ಪಾಂಚ್ವೊ ಮಿಸ್ತೆರ್
ಖುರ್ಸಾರ್ ಖಿಳಾವ್ಣಿ ಆನಿ ಮರಣ್

ಆಮ್ಚ್ಯಾ ಬಾಪಾ...

ಸಂಪ್ತುಚ್ ಖುರ್ಸಾ ಪಯ್ಣ್ ಕಾಲ್ವಾರಿರ್,
ಖಿಳಾಯ್ಲೊ ಥಂಯ್ಸರ್ ತಾಕಾ ಖುರ್ಸಾರ್;
ಆನಿ ಚೊರಾಂತ್ ಎಕ್ಲ್ಯಾಕ್ ಉಜ್ವ್ಯಾನ್,
ಆನ್ಯೆಕ್ಲ್ಯಾಕ್ ಖಿಳಾಯ್ಲೊ ದಾವ್ಯಾನ್. (ಲೂಕ್ 23...)

ಉತ್ರಾಂ ಜೆಜುಚಿಂ ಆಯ್ಕಾತಾತ್:
“ಬಾಪಾ, ತಾಂಚೆರ್ ದಾಕಯ್ ಕೃಪಾ,
ಕಿತ್ಯಾಕ್, ಜೆಂ ಕಿತೆಂ ತೆ ಕರ್ತಾತ್,
ತೆಂ ಕಿತೆಂ ಮ್ಹಣೊನ್ ತೆ ನೆಣಾಂತ್!”

ಲಾಲೆವ್ನ್ ಕೆಲ್ಲೆಂ ಪ್ರಾರ್ಥನ್ ಸಮ್ಜುನ್,
ಉಜ್ವ್ಯಾ ಚೊರಾಕ್ ಸಾಂಗ್ಲೆಂ ಜೆಜುನ್:
“ಮ್ಹಜೇ ಸವೆಂ ಆಯ್ಚ್ಯಾ ದಿಸಾಂತ್,
ಆಸ್ತಲೊಯ್ ತುಂ ಸರ್ಗಾರಾಜಾಂತ್.”

ಆನಿ ವಿಚಿತ್ರ್ ತ್ಯೆ ಘಡಿಯೇ,
ಆವ್ಯೆಕ್ ತೊ ಮ್ಹಣಾಲೊ: “ಸ್ತ್ರೀಯೇ,
ಆಬೈ (ಪಳೆ) ತುಜೊ ಕುಂವರ್”
ಒಪ್ರುನ್ ಮಯೆಕ್ ದಿಲೊ ಸಂಸಾರ್—
ಕಾಡ್ಲೆಂನಾ ನಾಂವ್ ಆಪವ್ನ್ ‘ಜುವಾಂವ್’
ಬಗಾರ್, ಸಕ್ಕಡ್— ತುಂ ಆನಿ ಹಾಂವ್! (ಜುವಾಂವ್ 19)

ಆನಿ ಕರಿನಾಸ್ತಾಂ ಘೆಳಾಯ್,
ಶಿಸಾಕ್ ತಾಣೆ ಸಾಂಗ್ಲೆಂ: “ಹಿ ವ್ಹಯ್ —
(ಆಯ್ಚ್ಯಾನ್ ಸದಾಂ) ತುಜಿ ಆವಯ್”
ಆನಿ ತ್ಯೆ ಘಡಿಯೇ ಥಾವ್ನ್,
ಶಿಸಾನ್ ತಿಕಾ ಘೆತ್ಲಿ–ಕೆರುನ್!
ಆಪ್ಲಿ–ಮ್ಹಾಕಾ ತುಕಾ ಲೆಕುನ್!

ಜೆಜು ಸಗ್ಳೆಂ ಜಾಣಾ ಜಾಲೊ :
ಸಾರ್ಥಕ್ ಜಾಲ್ಲಿ ಹರ್ಯೆಕ್ ಸಂಗತ್;
ವೇದ್ ಲಿಖಿತಾ ಜ್ಯಾರ್ಯೇ ಪಾಸತ್ —
"ಹಾಂವ್ ತಾನೆಲಾಂ" ತೊ ಮ್ಹಣಾಲೊ.

ಉತರ್ತಾಚ್ ವೇಳ್ ದೊನ್ಪಾರ್ ಅಧ್ಯಾನ್,
ಅಂಧ್ಕಾರ್ ಭರೊಂಕ್ ಲಾಗ್ಲೊ ತುರ್ತಾನ್;
"ದೆವಾ ಮ್ಹಜ್ಯಾ, ದೆವಾ ಮ್ಹಜ್ಯಾ,
ಕಿತ್ಯಾಕ್ ತುವೆಂ ಸಾಂಡ್ಲ್ಯಾಯ್ ಮ್ಹಾಕಾ ?"
ಆಕ್ರಾಂದ್ಲೊ ಜೆಜು, ವ್ಹಡ್ ಸ್ವರಾನ್. (ಮಾತೆವ್ 27)

ಆನಿ, "ಬಾಪಾ, ತುಜ್ಯಾ ಹಾತಾಂತ್,
ಆರ್ಪುನ್ ಆತ್ಮೊ ಮ್ಹಜೊ ದಿತಾಂ"
ಮ್ಹಣೊನ್ ವ್ಹಡ್ಲ್ಯಾನ್, ಘಾಲ್ನ್ ಖಾಲ್ತಿಮಾನ್ —
ದೇವ್ ಪುತ್ರಾನ್ ಶರಣ್ ಕೆಲೊ ಪ್ರಾಣ್. (ಲೂಕ್ 23)

ಆನಿ ತೆಪಾಂ, ತೆಂಪ್ಲಾ ಪಡ್ದೊ
ಫಾಳುನ್ ಉಬೊ, ಜಾಲೊ ಅರ್ಧೊ;
ದುಃಖಾನ್ ಭುಮಿ ಥಂಯ್ ಥರ್ಥರ್ಲಿ
ಫುಟೊನ್ ಖಡ್ಪಾಂ ಕಾಂಯ್ ಉಸಳ್ಳಿಂ;
ಮೆಲ್ಲ್ಯಾಂಚೆ ಫೊಂಡ್ ಉಗ್ತೆ ಜಾಲೆ,
ಆನಿ ನಿದ್ಲಲೆ ಸಾಂತ್ ಉಟ್ಲೆ. (ಮಾತೆವ್ 27...)

ಆನಿ ತವಳ್ ಶತಪತಿ
ಆನಿ ತಾಚೆ ತೆ ಸಂಗಾತಿ,
ಚೊವ್ನ್ ಭುಂಯ್ಯಾಕಾಪ್ ಆನಿ ಹೆರ್ ಸಂಗ್ತಿ
ಭಿಯೆನ್ ಥರ್ಥರ್ಲೆ, ಸರ್ಪಡ್ಲೆ :—
"ವ್ಹಯ್, ಖರೊಚ್ ಹೊ ದೆವಾಚೊ ಪೂತ್ !"
ಉಚಾರುನ್ ಸಾಕ್ಸ್, ಘಾಲುನ್ ಸೊಪುತ್.

ಆನಂದ್ ಬಾಪಾಕ್...
ಏ ಮ್ಹಜ್ಯಾ ಜೆಜು...

ಆನಂದಾಚೊ ಪೈಲೊ ಮಿಸ್ತೆರ್
ಕ್ರಿಸ್ತಾಚೆಂ ಜೀವಂತ್ಪಣ್

ಆಮ್ಚ್ಯಾ ಬಾಪಾ...

ಜೆಜು ಮೆಲ್ಲ್ಯಾ ಉಗ್ಡಾಸ್ ಆಸಾ,
ಹಫ್ತ್ಯಾಚ್ಯಾ ತ್ಯಾ ಪೈಲ್ಯಾ ದಿಸಾ
ಬೋವ್ ಫಾಂತ್ಯಾರ್, ಮಗ್ದಲೆನ್ ಮರಿ
ಆನಿ ಜೆಮಿಚಿ ಮಾಂಯ್, ಮರಿ,
ಸಂಗಾತಾ ಸಾಲೊಮಿ ತರಿ—
ಘೆವ್ನ್ ತೆಲಾಂ ಪರ್ಮಾಳಿಕ್ ತಿಕ್ಲಿಂ,
ಜೆಜುಚಿ ಕೂಡ್ ಮಾಖೊಂಕ್ ಸಗ್ಳಿಂ,
ತಾಚ್ಯಾ ಫೊಂಡಾಲಾಗಿಂ ಗೆಲಿಂ. (ಮಾರ್ಕ್ 16)

ಪುಣ್ ತ್ಯಾ ಆದಿಂ ಜಾಲ್ಲಿ ಘಡ್ಬಡ್ :
ಜಾಲ್ಲಿ ಆಪ್ಚಿತ್ ಭುಂಯ್ಕಾಂಪ್ ಏಕ್ ವ್ಹಡ್.
ಸರ್ಗಿಂ ಥಾವ್ನ್ ಏಕ್ ದೇವ್‌ದೂತ್ ದೆಂವ್ಲೊ;
ಲೋಳವ್ನ್ ಶಿಳಾ, ತಿಚೆರ್ ಬಸ್ಲೊ;
ಪಾರ್ಯಾಗಾರಾಂಕ್ ಧಖೊ ಲಾಗ್ಲೊ—
ಮೆಲಾಸೊ ಹರ್ಯೆಕ್ಲೊಯ್ ಪಡ್ಲೊ ! (ಮಾತೆವ್ 28...)

ಸ್ತ್ರೀಯಾಂಕ್ ನೀಜ್, ಕಿತೆಂಶೆಂ ಭೊಗ್ಲೆಂ;
ಆಂಜ್ಯಾನ್ ತಾಂಕಾಂ ಧೈರ್ ದಿವ್ನ್ ಸಾಂಗ್ಲೆಂ:
“ತುಮಿ ಭಿಯೆವ್ಪಾಚಿ, ಗರ್ಜ್ ನಾ,
ಗಜಾಲ್ ತುಮ್ಚಿ ಹಾಂವ್ ತಿ ಜಾಣಾಂ—
ಖುರ್ಸಾಯಿಲ್ಲ್ಯಾ ಜೆಜುಕ್, ಮಾನಾಂ,
ಸೊಧ್ತಾತ್ ತುಮಿ—ತೊ ಹಾಂಗಾ ನಾ;
ದೆಕುನ್ ಭಿಯೆನಾಕಾತ್, ಯೆಯಾ,
ನಿಕೆಪಿಲ್ಲಿ ಸುವಾತ್ ಚೊಯಾ;
ಆದಿಂ ತಾಣೆಂಚ್ ಸಾಂಗ್ಲಾಂ ತಶೆಂ,
ಮೊರ್ನಾಂತ್ಲೊ ತೊ ಜೀವಂತ್ ಉಟ್ಲಾ—
ಜೀವ್ ಆಸ್ಲಲ್ಯಾಕ್ ಮೆಲ್ಲ್ಯಾಂ ಮಧೆಂ,
ತುಮಿ ಸೊಧ್ಚೆಂ ತರಿ ಕಶೆಂ ?

“ವಚಾ ಆನಿ ಸಾಂಗಾ ಪೆದ್ರುಕ್
ಆನಿ ಹೆರ್ ತಾಚ್ಯಾ ದಿಸಿಪ್ಲಾಂಕ್...”
ಆನಿ ಸ್ತ್ರೀಯೋ ಫೊಂಡಾ ಕಡ್ಥಾವ್ನ್,
ಭಿಯಾನ್ ಆನಿ ವ್ಹಡ್ ಸಂತೊಸಾನ್,
ಗೆಲ್ಯೋ ವ್ಹರುನ್ ವರ್ದಿ ತುರ್ತಾನ್. (ಲೂಕ್ 24...)

ತಾಂಚಿ ಖಬರ್ ಆಯ್ಕೊನ್ ಹಾಸ್ಲೆ
ಧರ್ಮದೂತ್— ಕಾಡುಂಕ್ ಲಾಗ್ಲೆ ಕುಲ್ಪಾಂ,
ಉದ್ಗಾರುನ್ “ಹಿಂ ಫಕತ್ ಫಡ್ಪಾಂ!”
ಆನಿ ತೆ ಪಾತ್ಯೆನಾ ಜಾಲೆ!

ಜಯ್ತಾನ್ ಜೆಜು ಉಟೊನ್ ಜಾಲ್ಲೊ,
ಮಗ್ದಲೆನಾಕ್ ದಿಷ್ಟಿಕ್ ಪಡ್ಲೊ;
ವಚೊನ್ ತಿಣೆ ಸಾಂಗ್ತಾಚ್ ತಶೆಂ,
ತಾಂಕಾಂ ಭೊಗ್ಲೆಂ— ತಿಕಾ ಪಿಶೆಂ! (ಮಾರ್ಕ್ 16)

ದಿಷ್ಟೀ ಪಡ್ಲೊ ಜೆಜು, ಸ್ತ್ರೀಯಾಂಕ್,
ಮ್ಹಣೊನ್ “ಶಾಂತಿ ತುಮ್ಕಾಂ ಸರ್ವಾಂಕ್;
ಭಿಯೆನಾಕಾತ್; ವಚೊನ್ ಸಾಂಗ್ಯಾತ್,
ಭಾವಾಂಕ್ ಮ್ಹಜ್ಯಾ ಖಬಾರ್ ದಿಯಾತ್—
ಗಾಲಿಲೆಯಾಕ್ ತೆ ವಚೊಂದಿತ್,
ಥಂಯ್ಸರ್ ಮ್ಹಾಕಾ ತೆ ಪಳೆಂವ್ದಿತ್.” (ಮಾತೆವ್ 28)

ವಾಟೆರ್ ದೊಗಾಂ ಹೆರ್ ದಿಸಿಪ್ಲಾಂಕ್—
ಚಮ್ಕೊನ್ ಆಸ್ತಾಂ ಎಮ್ಮಾವುಸಾಕ್—
ದಿಷ್ಟಿಕ್ ಪಡೊನ್ ತೊ ಉಲೈಲೊ;
ಸಾಂಗ್ಲೆಂ ತಾಣೆಂ—ನಿರ್ಫಳ್ ಹೆರಾಂಕ್! (ಮಾರ್ಕ್ 16)

ಶೆಕಿಂ, ಆಸ್ತಾನಾ ತೆ ಭಿತರ್,
ಉಘಡ್ಯಾಸ್ತಾನಾ ಭಾಯ್ಲೆಂ ದಾರ್—
ಅಜಾಪಿಂ ತೊ ಸರ್ಲೊ ಭಿತರ್!
ರಾವೊನ್ ಇಕ್ರಾ ಜಣಾಂ ಮುಕಾರ್,
ಉಚಾರ್ಲೊ ತಾಣೆ ಆಪ್ಲೊ ಶಿಣ್—
ಕಿತ್ಯಾಕ್ ದುಬಾವ್, ಕಾಳ್ಜಾಂ ಕಠಿಣ್? (ಮಾತೆವ್ 28)

ಭಿಯೆಲೆ ತೆ, ವಿಜ್ಮಿತ್ ಪಾವ್ಲೆ
ಆನಿ ತಾಕಾ ಆಯ್ಕೊಂಕ್ ಲಾಗ್ಲೆ:
"ಸಮಾಧಾನ್, ಶಾಂತಿ ತುಮ್ಕಾಂ ಜಾಂವ್;
ಭಿಯೆನಾಕಾತ್, ಆಬ್ಬೆ, ತೊಚ್ ಹಾಂವ್"
ತಶೆ ದಾಕಯ್ತ್ ತಾಂಕಾಂ ಆಪ್ಲೆ
ಹಾತ್‌ಪಾಯ್ ಆನಿ ಕೂಸ್–ಘಾಯ್ ಸಗ್ಳೆ.
(ಲೂಕ್ 24, ಜುವಾಂವ್ 20)

ಆನಂದ್ ಬಾಪಾಕ್...
ಏ ಮ್ಹಜ್ಯಾ ಜೆಜು...

ಆನಂದಾಚೊ ದುಸ್ರೊ ಮಿಸ್ತೆರ್
ಸ್ವರ್ಗಾರೋಹಣ್

ಆಮ್ಚ್ಯಾ ಬಾಪಾ...
ಆಪ್ಲ್ಯಾ ಕಷ್ಟಾಂ ಮೊರ್ನಾ ಉಪ್ರಾಂತ್,
ಖರೊಚ್ ಉಟ್ಲಾ ಮ್ಹಣ್ ತೊ ಜೀವಂತ್—
ಜೆಜುನ್ ಆಪೊಸ್ತಲಾಂ ಪಾಸತ್,
ದಿಷ್ಟಿಕ್ ಪಡೊನ್ ದಿಲಿ ರುಜ್ವಾತ್. (ಕೃತ್ಯಾಂ 1...)

ಫುಡ್ಲ್ಯಾ ಚಾಳೀಸ್ ದಿಸಾಂ ಪಾಸುನ್—
ರಾವ್ಲೊ ಜೆಜು ತಾಂಕಾಂ ಭೆಟೊನ್,
ದೈವಿಕ್ ರಾಜ್ಯಾವಿಶಿಂ ಉಲೊವ್ನ್,
ಆಹಾರ್ ತಾಂಚೇ ಸಂಗಿಂ ಘೆವುನ್.

ಆನಿ ತಾಣೆ ದಿಲೊ ನಿರ್ದೇಶ್:
ವಚಾ ಭುಮಿರ್ ತುಮಿ ಸರ್ವ್‌ದೇಶ್,
ಆನಿ ವ್ಹಾಜಿ ಬೊರಿ ಖಬರ್,
ಪ್ರಜೆಕ್ ಸರ್ವಯ್, ಕರ್ಯಾ ಪ್ರಸಾರ್ (ಮಾರ್ಕ್ 16)

ಉಪ್ರಾಂತ್, ಸಾಂಗೊನ್ ಜಾತಚ್ ಇತ್ಲೆಂ,
ಬೆಸಾಂವ್ ತಾಣೆ ತಾಂಕಾಂ ದಿಲೆಂ—
ಬಾಪಾನ್ ದಿಲ್ಲಿ ತಾಕಾ ಪದ್ವಿ,
ಜಿಕೊಂಕ್ ತಾಣೆ ಸಗ್ಳಿ ಪೃಥ್ವಿ. (ಕೃತ್ಯಾಂ 1)

ಜ್ಯಾರಿ ಹೆಂ ಸರ್ವ್ ಆಶೆಂ ಜಾತಚ್,
ಕರುನ್ ಆರಾಧನ್ ತೆ ಆಸ್ತುಚ್—
ಮೆಕ್ಳೊ ತಾಂಚೇಥಾವ್ನ್ ತೊ ಜಾಲೊ,
ಜಯ್ತೊವಂತ್ ಜಾವ್ನ್ ಸರ್ಗಾರ್ ಚಡ್ಲೊ (ಕೃತ್ಯಾಂ 1)

ಆಸ್ತಾಂ ದೊಳೆ ತೆ ವಾಟಾರುನ್,
ತಾಕಾ ವ್ಹೆಲೊ ವಯ್ರ್ ಉಭಾರುನ್;
ಲಿಪ್ಲೊ ದೊಳ್ಯಾಂಕ್ ಕುಪಾ ಪೆಲ್ಯಾನ್—
ಘಡ್ಲೆಂ ತಾಚೆಂ ಸ್ವರ್ಗಾರೋಹನ್. (ಲೂಕ್ 24)

ರಾಜಾ ಸರ್ಗಾ ಸಂಸಾರಾಚೊ,
ಜೊಡುನ್ ಕುರೊವ್ ಮಹಿಮೆಚೊ—
ಸೊಮಿ, ತುಂಬರ್ತಿಚ್ಯಾ ನಾದಾನ್,
ಚಡ್ಲೊ ಸರ್ಗಾರ್, ದೇವ್, ಆನಂದಾನ್. (ಕೀರ್ತನ್ 46)

ಸೊಮಿ ಗೆಲ್ಲೊ ಸರ್ಗಾರ್ ಚಡೊನ್,
ಪಳೆವ್ನ್ ಧರ್ಮ್‌ದೂತ್ ಮಾನಾನ್ ದೊಡೊನ್,
ಆಸ್ಲೆ ತಶೆ ನೆಣಾ ಜಾಲೆ—
ಲಾಗ್ಸಾರ್ ಆಬ್ಳೆ ದೊಗ್ ಆಸ್ಲಲೆ,
ಧವೆಂ ಝುಳ್ಝುಳಿತ್ ನ್ಹೆಸ್ಲಲೆ. (ಕೃತ್ಯಾಂ 1)

ಸಾಂಗ್ಲೆಂ ತಾಣಿಂ ತಾಂಚೇಯಿತ್ಲ್ಯಾಕ್:
“ಗಾಲಿಲ್ಯಾಗಾರಾಂನೋ, ಕಿತ್ಯಾಕ್
ರಾವ್ಲ್ಯಾತ್ ತುಮಿ ಪಳೆವ್ನ್ ಮೊಳ್ಬಾಕ್?
ಜೆಜು, ತುಮ್ಚೊ ತೊ ವಯ್ರ್ ವ್ಹೆಲ್ಲೊ
ಜಸೊ ತುಮಿ ಆಜ್ ಪಳೆಲೊ,
ಪರ್ತ್ಯಾನ್ ತಸೊಚ್ ತೊ ಯೆತಲೊ. (ಕೃತ್ಯಾಂ 1.)

ಆನಿ ತೆ ಆರಾಧನ್ ಕರುನ್,
ಜೆರುಜಲ್ಯಾಕ್ ಗೆಲೆ ಪರ್ತುನ್
ಸಂಭ್ರಮಾನ್ ಆನಿ ಸಂತೊಸಾನ್,
ಜಮೊನ್ ತೆ ಹೆರಾಂ ಸಂಗಾತಾನ್—
ಸ್ತ್ರೀಯೋ ಆನಿ ಮರಿ ಆಸೊನ್,
ರಾವ್ಲೆ ಮಾಗ್ಣ್ಯಾನ್, ಎಕಾ ಮತಾನ್ (ಕೃತ್ಯಾಂ 1.)

ಆನಂದ್ ಬಾಪಾಕ್...
ಏ ವ್ಹಡ್ಜ್ಯಾ ಜೆಜು...

ಆನಂದಾಚೊ ತಿಸ್ರೊ ಮಿಸ್ತೆರ್

ಪವಿತ್ರ್ ಆತ್ಮ್ಯಾ ಯೆಣೆಂ

ಆಮ್ಚ್ಯಾ ಬಾಪಾ...

ಜೆಜುನ್ ತಾಂಕಾಂ ದಿಲ್ಲೆಂ ಫರ್ಮಾಣ್:
“ಸಾಂಗ್ಲ್ಯಾಂ ಜಶೆಂ ಹಾಂವೆಂ ತೊಂಡಾನ್—
ಜೆರುಜಲ್ಯಾ ಥಾವ್ನ್ ವಚೊಂಕ್ ಭಾಯ್ರ್,
ಫೆನಾ ಜಾಯಾತ್ ತರ್ ತುಮಿ ಧಯ್ರ್;
ಒಗಾರ್ ರಾವ್ಯಾತ್ ಥಿರ್, ವಾಟ್ ರಾಕೊನ್,
ಜ್ಯಾರಿ ಜಾಂವ್ಕ್ ಬಾಪಾಚೆಂ ವಾಗ್ದಾನ್. (ಕೃತ್ಯಾಂ 1.)

“ಜುವಾಂವ್ನ್ ದಿಲೆಂ ವ್ಹಯ್ ಉದ್ಕಾನ್ ಸ್ನಾನ್.
ರಾಕೊನ್ ರಾವ್ಯಾತ್ ಕರ್ನ್ ಮಾಗ್ಣೆ ತರ್,
ಫುಡ್ಲ್ಯಾ ಥೊಡ್ಯಾ ದಿಸಾಂ ಭಿತರ್,
ತುಮ್ಕಾಂ ಜಾಯ್ತ್ ಸ್ನಾನ್—ಪವಿತ್ರ್ ಆತ್ಮ್ಯಾನ್.

"ಪವಿತ್ರ್ ಆತ್ಮೊ ತುಮ್ಚೆರ್ ದೆಂವತ್,
ಪಾಟಂವ್ಕ್ ತುಮ್ಕಾಂ ತಾಚಿ ಸಕತ್;
ತರ್ ಜೆರುಜಲ್ಯಾಂತ್, ಜುದೆಯಾಂತ್
ಆನಿ ಅಖ್ಯಾ ಸಾಮಾರಿಯಾಂತ್,
ತಶೆಂ ಭುಮಿರ್ ಸಗ್ಳ್ಯಾನ್ ಪರ್ಯಾಂತ್—
ಸಾಕ್ಸ್ ಮ್ಹಾಕಾ ತುಮಿ ದಿತಲ್ಯಾತ್.

"ನೀಜ್, ಮ್ಹಜೇ ನಾಂವಿಂ ಬಾಪ್ ಧಾಡಿತ್,
ಆತ್ಮೊ ಪವಿತ್ರ್–ತೊಚ್ ಪರಾಕ್ಲಿತ್,
ಸಗ್ಳೆಂ ಶಿಕೊವ್ನ್ ತೊ ತುಮ್ಕಾಂ ದೀತ್—
ಉತ್ರಾಂ ಮ್ಹಜಿಂ ತುಮ್ಚ್ಯೇ ಮತಿಂತ್," (ಜುವಾಂವ್ 14)

ದೀಸ್ ಪೆಂತೆಕೊಸ್ತಾಚೆ ಸಂಪ್ಲೆ
ಆಯ್ಲೊ ಬಾಸಾಯಿಲ್ಲೊ ತರ್ ವೇಳ್
ಕರುನ್ ಧ್ಯಾನ್, ಪ್ರಾರ್ಥನಾಚೊ ಮೇಳ್,
ಮರಿಯೆ ಸವೆಂ ಧರ್ಮ್‌ದೂತ್ ಜಮ್ಲೆ (ಕೃತ್ಯಾಂ 2)

ತ್ಯಾ ಕ್ಷಣಾ ಆಯ್ಕಾಲೊ ಆವಾಜ್,
ಸರ್ಗಿಂ ಥಾವ್ನ್ ಜಶಿ ವಾರ್ಯಾಗಾಜ್,
ಭರ್ಲಿ ತ್ಯಾ ಸಗ್ಳ್ಯಾ ಆವರಾಂತ್—
ತಾಂಕಾಂ ಸಹಜ್, ದಿಸ್ಲಿ ಭಿರಾಂತ್ (ಕೃತ್ಯಾಂ 2)

ತೆನ್ನಾ ತಾಂಕಾಂ ದಿಷ್ಟಿಕ್ ಪಡ್ಲ್ಯೊಂ,
ಜಿಬೋ ಸಬಾರ್ ಸುಟೊನ್ ಮೆಕ್ಳ್ಯೊಂ,
ಝಳ್ಳಿತ್ ಜಶ್ಯೋ ಉಜ್ಯಾನ್ ಸಗ್ಳ್ಯೊ—
ತಕ್ಲೇರ್ ಹರ್ಯೆಕ್ ದೆಂವೊನ್ ರಾವ್ಲ್ಯೊಂ (ಕೃತ್ಯಾಂ 2)

ತೆ ಭರ್ಲೆ ಪವಿತ್ರ್ ಸ್ಪಿರಿತಾನ್:
ಉದ್ಗಾರ್ಲೆ ವೆವೆಗ್ಳ್ಯೊಂ ಭಾಸೇನ್—
ಲಾಭ್ಲೆಂ ಪ್ರೇರಣ್ ಪವಿತ್ರ್ ಆತ್ಮ್ಯಾನ್,
ಉಲಂವ್ಕ್ ಉತರ್ ಸಾಕ್ರ್ಯಾ ಅರ್ಥಾನ್! (ಕೃತ್ಯಾಂ 2)

ಆನಿ ಇಕ್ರಾ ತ್ಯಾ ಜಣಾನಿಂ,
ಪ್ರಸಾರ್ಲ್ಲೊ ವಾಂಜೆಲ್ ಸಗ್ಳ್ಯಾನಿ;
ಸೊಮ್ಯಾನ್ ತಾಂಚ್ಯೇ ಥಂಯ್ ವಾವ್ರುನಿ,
ದಿವ್ರುನ್ ಸಾಕ್ಸ್, ವಿಚಿತ್ರ್ ಖುಣಾನಿಂ (ಮಾರ್ಕ್ 16)

ಪೆದ್ರು ಪ್ರಸಾರ್ ಕರುನ್ ಆಸ್ಲ್ಲೊ,
ತೆನ್ನಾ ಜಾಣಿಂ ಸಬ್ದ್ ಆಯ್ಕಾಲೊ,
ತಾಂಚೆರ್ ಪವಿತ್ರ್ ಆತ್ಮೊ ದೆಂವ್ಲ್ಲೊ;
ವಿಚಿತ್ರ್ ದಿಸ್ಲ್ಲೆಂ ಹೆರಾಂಕ್, ಚಿಂತುನ್,
ಪವಿತ್ರ್ ಆತ್ಮೊ ದೆಂವ್ಲ್ಯಾ ಮ್ಹಣೊನ್—
ುದೆವ್ ನ್ಹಯ್ ಆಸ್ಲ್ಯಾಂಚೆರ್ ಪಾಸುನ್ ! (ಕೃತ್ಯಾಂ 10)

ಆನಂದ್ ಬಾಪಾಕ್...
ಏ ಮ್ಹಜ್ಯಾ ಜೆಜು...

ಆನಂದಾಚೊ ಚವ್ತೊ ಮಿಸ್ತೆರ್

ಸಾಯ್ಬಿಣಿಕ್ ಸರ್ಗಾರ್ ವೆಣೆಂ

ಆಮ್ಚ್ಯಾ ಬಾಪಾ...
ಊಟ್, ಕರ್ ಅಂವ್ಸರ್ ಮ್ಹಜ್ಯಾ ಮೊಗಾ,
ಪಾವ್ರ್ಯಾ, ಸುಂದರೀ, ಯೆ ಹಾಂಗಾ;
ಕಿತ್ಯಾಕ್, ಪಾಶಾರ್ ಜಾಲೊ ಹಿಂವಾಳ್,
ಉತ್ರೊನ್ ಸರೊನ್ ಗೆಲೊ ಪಾವ್ಸಾಳ್;
ನಾಡಾಂತ್ ಆಮ್ಚ್ಯಾ ಆತಾಂ ಧಾರಾಳ್
ಫುಲೊನ್ ಸೊಬೊಂಕ್ ಲಾಗ್ಲ್ಯಾಂ ಫುಲ್‌ಫಳ್. (ಪ. ಗೀತ್ 2)

ದಾಕಯ್ ಬಾ, ಮುಖಮಳ್ ತುಜೆಂ,
ಸ್ವರ್ ತುಜೊ ಆಯ್ಕೊಂ ಕಾನ್ ಮ್ಹಜೆ:
ಕಿತ್ಯಾಕ್, ವದನ್ ತುಜೆಂ ಸುಂದರ್,
ಆನಿ ತಾಳೊ ತುಜೊ ಮಧುರ್.

WORLD KONKANI LIBRARY
Accn No: 001553

ಸ್ವಾದ್ ಪರ್ಮಳಿಕ್ ಸಾಂಬಾರಾಚ್ಯಾ,
ರಗ್ತಾಬೋಳ್ ಆನಿ ಧುಂಪಾಚ್ಯಾ
ಸುಗಂಧ್ ಧುಂವ್ರಾ-ಖಾಂಬ್ಯಾಬರಿಂ,
ವಯ್ರ್ ರೆಂವೇ ಭುಮಿಂ ಕಿನಾರಿಂ
ಚಮ್ಕತಾ ಕೋಣ್ ತಿ ಸುಂದರಿ? (ಪವಿತ್ರ್ ಗೀತ್ 3)

ಪಾರ್ವೊ ಮ್ಹಾಜೀ, ಆಪುಟ್ ಪುಥ್ಲಿ:
ಕುಂವರ್ನಿನಿಂ ತಿಕಾ ದೆಕ್ಲಿ,
ಆನಿ ಸದೆಂವ್ ಮ್ಹಣ್ ಪಾಚಾರ್ಲಿ;
ರಾಣೆಯಾನಿಂ ತಿಕಾ ಚೊಯ್ಲಿ,
ತಾಣೆಂಯ್ ತಿಚಿ ಸ್ತುತಿ ಕೆಲಿ. (ಪವಿತ್ರ್ ಗೀತ್ 6)

ಆಬೈ, ಕೋಣ್ ತಿ, ಯೆತಾ ತರಿ
ಸಕಾಳ್ಚ್ಯಾ ಉದೆವಾಬರಿಂ;
ಸೊಬಿತ್ ಸುಂದರ್ ಚಂದ್ರಾಪರಿ,
ಪ್ರಕಾಸ್ಭರಿತ್ ಸುರ್ಯಾಸಾರ್ಕಿ,
ಸೈನಾಭರ್ವಾನ್ ಝುಂಜಾಕ್ ಆಯ್ತಿ? (ಪವಿತ್ರ್ ಗೀತ್ 6)

ಆನಿ ಮ್ಹಣಾಲಿ ಮರಿ ಮಾಯ್:
"ಸೊಮ್ಯಾನ್ ಖಾಲ್ತ್ಯಾಂಕ್ ದಿವ್ನ್ ವ್ಹಡ್ವಿಕಾಯ್,
ಮಾಂದ್ಲ್ಯಾ ಹಿ ಮ್ಹಜಿ ಲ್ಹಾನ್ವಿಕಾಯ್,
ದಿಲ್ಯಾ ಹ್ಯೆ ಚಾಕರ್ನಿಕ್ ಊಂಚಾಯ್." (ಲೂಕ್ 1)

ದೇವ್ ತುಂ ಮ್ಹಜೊ, ಇಜ್ರೇಲಿಚೊ!
ವ್ಹಯ್, ಧರುನ್ ತುವೆಂ ಹಾತ್ ಮ್ಹಜೊ,
ಖುಶೇನ್ ಮ್ಹಾಕಾ ಚಲವ್ನ್ ವ್ಹೆಲ್ಯಾಯ್;
ಆನಿ ವ್ಹಡ್ ತುಜ್ಯೆ ಮಹಿಮೆನ್,
ಮ್ಹಜೊ ತುವೆಂ ಸ್ವೀಕಾರ್ ಕೆಲಾಯ್ (ಕೀರ್ತನ್ 72)

ದೀವ್ನ್ ಮ್ಹಾಕಾ ಥಾರೊ ಸಿಯೊನಾಂತ್,
ದಿಲೊ ವಿಶೆವ್ ಪವಿತ್ರ್ ಶ್ಹೆರಾಂತ್;
ತ್ಯಾ ಜಿನ್ಸಾರ್ ಮ್ಹಜೊ ಅಧಿಕಾರ್
ಆಸ್ಲೊ ಸ್ಥಾಫಿತ್ ಜೆರುಜಲ್ಯಾಂತ್. (ಸಿರಾಖ್ 24…)

ಕೇದಾಂತ್ಲ್ಯ ಏಕ್ ಮಾಡ್ಯೆಬರಿಂ,
ದೆವಾನ್ ಮ್ಹಾಕಾ ಸುಂಗ್ಲಾರಾಯ್ಲಿ;
ಗುಲೊಬಾಂಚ್ಯಾ ಝಾಡಾಬರಿಂ
ನೆಟೊವ್ನ್ ಮ್ಹಾಕಾ ವಯ್ರ್ ಉಬಾರ್ಲಿ.

ಥಂಯ್ಸರ್ ರೊಂಬ್ಲಿಂ ಪಾಳಾಂ ಮ್ಹಜಿಂ,
ಮುರ್ಯಾದಿಚ್ಯಾ ಲೊಕಾಂ ಮಧೆಂ;
ಸರ್ವ್ ಸಾಂತಾಂಚ್ಯಾ ಜಮ್ಯಾ ಹುಜ್ರಿಂ
ಬಿಡಾರ್ ಮ್ಹಜೆಂ, ಭಾಗ್ ತರ್ ಕೆದೆಂ!

ಆನಂದ್ ಬಾಪಾಕ್...
ಏ ಮ್ಹಜ್ಯಾ ಜೆಜು...

ಆನಂದಾಚೊ ಪಾಂಚ್ವೊ ಮಿಸ್ತೆರ್

ಸರ್ಗಾರ್ ಸಾಯ್ಬಿಣಿಚೆಂ ಕುರ್ವಾರ್ಪಣ್

ಆಮ್ಚ್ಯಾ ಬಾಪಾ...

ಆನಿ ಮ್ಹಳೆಂ ಮರಿಯೆನ್: "ಆಬ್ಲೆ,
ಸರ್ವ್ ಸಂತತೀ ಪರ್ಯಾಂತ್ ಸಗ್ಳೆ
ಆಪಯ್ತಲೆ ಮ್ಹಾಕಾ 'ಸದೆಂವ್',
ಕಿತ್ಯಾಕ್, ಮ್ಹಜೆ ಥಂಯ್ ಬಳಿಷ್ಟಾನ್
ಕೆಲ್ಯಾಂತ್ ಕೃತ್ಯಾಂ ವತ್ಯಾರ್ ಥರಾನ್—
ದೆಕುನ್ ಪವಿತ್ರ್ ಜಾಂವ್ ತಾಚೆಂ ನಾಂವ್". (ಲೂಕ್ 1.)

ಆನಿ ರಾಯಾನ್ ಆವಯ್ ಪಾಸುನ್,
ಸರ್ಬರಾಯ್ ಕೆಲೆಂ ಶಿಯಾಸಣ್;
ಥಂಯ್ ರಾಯಾಚ್ಯೆ ಉಜ್ವೇ ಕುಶಿನ್
ರಾಜ್ವಟ್ ಕೆಲೆಂ ತಿಣೆ ಬಸೊನ್. (3 ರಾಯ್ 2)

ಆನಿ ತಿಕಾ ಮ್ಹಣಾಲೊ ರಾಯ್:
“ವಿಚಾರ್ ಕಿತೆಂಯ್, ಮ್ಹಜ್ಯೆ ಆವಯ್,”

ಕಿತ್ಯಾಕ್, ಕಸ್ಲೆಂಯ್ ತುಜೆಂ ಉತರ್,
ಸಾಧ್ಯ್ ನಾ ಕರುಂಕ್ ಹಾಂವೆಂ ಇನ್ಕಾರ್.”

ವೈಭವ್ ತುಂ ಜೆರುಜಲ್ಯಾಚೊ,
ಸಂತೊಸ್ ತುಂ ಇಜ್ರಾಯೆಲಿಚೊ,
ಆನಿ ತುಂಚ್ ಗೌರವ್, ದಬಾಜೊ
ಸರ್ವಯ್ ಆಮ್ಚ್ಯಾ ಸಂತತಿಚೊ. (ಜುಡಿತ್ 15)

ಆನಿ ನೊವ್ರೊ ಸಂತೊಸ್ತಲೊ
ಖರೊ ಆಪ್ಲ್ಯೆ ವ್ಹೊಕ್ಲೇವಿಶಿಂ;
ಆನಿ ನೀಜ್, ಆಬ್ಬೆ ದೇವ್ ತುಜೊ
ಸಂತೊಸ್ತಲೊ ತುಜೇವಿಶಿಂ. (ಇಜಾ 62)

ಮ್ಹಜ್ಯಾ ಮೊಗಾ, ತುಂ ಸರ್ವ್ ಸುಂದರ್,
ನಾ ಕಸ್ಲೆಂಯ್ ಖಿತ್ ತುಜೇ ಭಿತರ್.
ಮೊಗಾ, ತುಕಾ ಆಯ್ಚ್ಯಾ ದಿಸಾ,
ಕುರೊವ್ ಮಾಳುನ್ ನೆಟೊಂವ್ಕ್ ಆಸಾ. (ಪ. ಗೀತ್ 4)

ರಾಯಾನ್ ತಿಚಿ ಬೋವ್ ಪ್ರೀತ್ ಕೆಲಿ:
ಮಸ್ತಕಾರ್ ಕುರೊವ್ ಮಾಳುನಿ,
ಮಾನಾನ್ ತಿಕಾ ಕೆಲಿ ರಾಣಿ. (ಎಸ್ತೆರ್ 2)

ಸರ್ವಯ್ ರಾಯಾಂಚೊ್ಯ ಕುಂವರ್ನಿಂ
ಥಂಯ್ ಆಸಾತ್ ತುಜೊ್ಯ ಚಾಕರ್ನಿಂ;
ಪುಣ್ ವರ್ತಿ ತ್ಯಾ ಸರ್ವಾಂ ವರ್ನಿಂ,
ಉಜ್ವ್ಯಾಕ್ ತುಜ್ಯಾ, ರಾವ್ಲ್ಯಾ ರಾಣಿ! (ಕೀರ್ತನ್ 45)

ನಾಂವ್ ತುಜೆಂ ಜಾತಲೆಂ ಅಮರ್
ಸರ್ವಯ್ ಸಂತತೇ ವಂಶಾವಳ್;
ರಾಷ್ಟ್ರಾಂ, ಸರ್ವಯ್ ಪರ್ಜೇ ಸವೊರ್,
ನಾಂವಾಡ್ತಿತ್ ತುಕಾ ಸದಾಂಕಾಳ್.

ಆನಿ ವ್ಹಡ್ ಖುಣಾಂಚಿ ದಿಸೊಣ್
ಏಕ್ ಸ್ತ್ರೀ–ಸುರ್ಯೊ ತಿಚಿ ನ್ಹೆಸೊಣ್.
ಚಂದ್ರೆಮ್ ತಿಚ್ಯಾ ಪಾಂಯಾಂ ಥಳಾ,
ತಕ್ಲೇರ್ ಬಾರಾ ತಾರಾಂ ಮಾಳಾ. (ಉಗ್ಡಾಪಣ್ 12)

ಅನಂದ್ ಬಾಪಾಕ್...
ಏ ಮ್ಹಜ್ಯಾ ಜೆಜು...
ನವಾನ್ ರಾಣಿಯೇ...

WORLD KONKANI CENTRE LIBRARY
1547

WORLD KONKANI CENTRE,
SHAKTHINAGAR, MANGALORE

TITLE: ದಿವ್ಯೆಂ ಗುಲಾಬ್

YEAR: —

AUTHOR: ಜಿಲಾಲ್

LD KONKANI CENTRE
LIBRARY
SHAKTHINAGAR D. K.

No. ____________

ooks lost, torn, defaced, marked or dam
ged in any way shall have to be
eplaced by the borrower.

ooks issued can be recalled at any time,
necessary.

HELP TO KEEP THIS BOOK
FRESH & CLEAN

ಆಯ್ಕೊನ್ ಉಲೊ, ದಿವ್ಯಾಂ ಪಾಳೊ

ಫಾತಿಮಾ ಸಾಯ್ಬಿಣಿಚಿ ಆಪೊಸ್ತಲಾದ್

(ಫಾತಿಮಾ ಸಾಯ್ಬಿಣಿಚೆಂ ನೀಲಿ ಸೈನ್)

ಹಿ ಜಾವ್ನಾಸಾ ಸಗ್ಳ್ಯಾ ಸಂಸಾರಾರ್, ಮಿಲಿಯಾವಾರ್ ದಾದ್ಲ್ಯಾಂನಿ, ಸ್ತ್ರೀಯಾಂನಿ ಆನಿ ಭುಗ್ರ್ಯಾಂನಿ ಚಲಂವ್ಚಿ ಏಕ್ ಧಾರ್ಮಿಕ್ ಚಳ್ವಳ್— ಆವಯ್ಚ್ಯಾ ಮಾಯೆನ್ ಕ್ರಿಸ್ತಾಖಾತಿರ್ ಆನಿ ಸಂಸಾರಾಚ್ಯೆ ಬಚಾವೆಖಾತಿರ್ ಫಾತಿಮಾಂತ್ ದಿಲ್ಲ್ಯಾ ಉಲ್ಯಾಕ್, ತಿಚ್ಯಾ ಭುಗ್ರ್ಯಾಂನಿ ದಿಂವ್ಚ್ಯೊ ಫಾಳೊ.

ಏಕಾ ಶ್ರೇಷ್ಠ ತತ್ವಾವರ್ವಿಂ ಮಾತ್ರ್ ನಾಸ್ತಿಕ್ಪಣಾಚೆರ್ ಜೈತ್ ವ್ಹರ್ಯೆತ್. ತೆಂಚ್, ನೀಲಿ ಸೈನಾಚೆಂ ಧೋರಣ್ ಆನಿ ಖಾಲ್ತೆಂ ಸಾಧನ್.

ನೀಲಿ ಸೈನಾಚಿ ಪ್ರತಿಜ್ಞಾ ಜಾವ್ನಾಸಾ, ಸಂಸಾರಾಚ್ಯೆ ಶಾಂತೆಖಾತಿರ್ ಸಾಯ್ಬಿಣಿಚೊ ಉಲೊ ಆಯ್ಕೊನ್ ಆವಿ ದಿಂವ್ಚ್ಯೊ ಪಾಳೊ.

ಪ್ರಮುಖ್ ಶರ್ತಾಂ :

1. ಕೊಂತಾಚೊ ದಿಸ್ಪಡ್ಯೊ ತೆರ್ಸ್.
2. ಬೆಂತಿಣ್ ಘಾಲ್ಚಿ, (ಸಮರ್ಪಣಾಚೊ ಘುರ್ತ್)
3. ಆವಯ್ಚಿ ದಿಸ್ಪಡ್ಯೆ ಜಿಣ್ಯೆಂತ್ಲೆ ತ್ಯಾಗ್ ಭೆಟವ್ನ್ ಫಾರಿಕ್ಪಣ್ ದಿಂವ್ಚೆಂ.

ತುಮ್ಚಿ ನೀಲಿ ಸೈನಾಚಿ ಪ್ರತಿಜ್ಞಾ, ನಾಂವ್ ಆನಿ ವಿಳಾಸ್ ಬರವ್ನ್ ದಿಯಾ. ಹಾಂಗಾಥಾವ್ನ್, ರಾಷ್ಟ್ರೀಯ್ ಕೇಂದ್ರಾ ಮುಖಾಂತ್ರ್ ಫಾತಿಮಾಕ್ ತಿ ಪಾವ್ತಾ.

ವಿಚಾರುನ್ ಪಳೆಯಾ :

Blue Army of Our Lady, C/o Milagres Church,
ವ,
Preeti Communications, 20, Milagres Cross Rd.,
Hampankatta, Mangalore 575 001.

LIBRARY

WORLD KONKANI CENTRE

Shakthinagar, Mangalore.

No: Acc. No:

Issued on	Borrower's No. And Signature	Returned on
		1553 P7KON KHA

WORLD KONKANI CENTRE
LIBRARY
SHAKTHINAGAR D. K.

Acc. No. ________________

1. Books lost, torn, defaced, marked or damaged in any way shall have to be replaced by the borrower.

2. Books issued can be recalled at any time, if necessary.

HELP TO KEEP THIS BOOK
FRESH & CLEAN